

Urdd Gobaith Cymru

Rhestr Testunau

Eisteddfod Dur a Môr,
Parc Margam a'r Fro

26-31 Mai, 2025



Rhestr Testunau

Eisteddfod Genedlaethol Urdd Gobaith Cymru
Dur a Môr, Parc Margam a'r Fro

26-31 Mai, 2025

Llio Elain Maddocks

Cyfarwyddwr y Celfyddydau

Adran yr Eisteddfod, Gwersyll yr Urdd, Glan-llyn,
Llanuwchllyn, Y Bala, Gwynedd LL23 7ST

Ffôn: 01678 541014

Ebost: lliomaddocks@urdd.org

Adran yr Eisteddfod

Gwersyll yr Urdd, Glan-llyn,
Llanuwchllyn, Y Bala, Gwynedd LL23 7ST

Ebost: eisteddfod@urdd.org

Mae'r Urdd yn ddiolchgar iawn am gefnogaeth a chydweithrediad y partneriaid canlynol er mwyn cynnal cystadlaethau amrywiol: Colegau Cymru, Cymdeithas Cyfieithwyr Cymru, Prifysgol Caerdydd, IntoFilm, Mudiad Meithrin, Cyngor Llyfrau Cymru, Parc Cenedlaethol Eryri, Cyfoeth Naturiol Cymru, Newyddion S4C ac Ysgol Feddygol Gogledd Cymru, a Cymdeithas Edward Llwyd.



Urdd

Cynnwys

Gwybodaeth Gyffredinol

Gair o Groeso.....	4
Cân Croeso.....	5
Hynt Eisteddfod Genedlaethol Urdd Gobaith Cymru.....	6
Rheolau Cyffredinol.....	7
Beth ydy Eisteddfod?.....	7
Terminoleg.....	8
Enwau Swyddogol Canghennau'r Urdd.....	8
Polisi Iaith.....	8
Pwy sy'n cael cystadlu?.....	8
Dysgwyr.....	8
Sut mae mynd ati i gystadlu?.....	8
Rheolau Eisteddfod.....	8
Gweithdrefnau a phrosesau.....	9
Hunan-ddewisiad a Hawlfraint.....	10
Sut i Gystadlu.....	11
Dyddiadau i'w Cofio.....	13
Swyddogion Eisteddfod a Chwmni Urdd Gobaith Cymru.....	14
Cyfeiriadau Cyhoeddwy.....	15

Cystadlaethau Llwyfan a Maes

Cerddoriaeth Lleisiol.....	17
Canu Gwerin.....	23
Cerddoriaeth Offerynnol.....	24
Band/Artist unigol.....	29
Cerdd Dant.....	30
CogUrdd.....	33
Dawnsio Gwerin.....	33
Dawns.....	36
Dawnsio Hip-Hop/Stryd/Disgo.....	37
Llefaru.....	38
Siarad Cyhoeddus.....	40
Theatr.....	40
Trin Gwallt a Harddwch.....	44

Cystadlaethau Cyfansoddi a Chreu

Cynllunio Crys T.....	47
Cymeriad Cartŵn.....	47
Tudalen Gomic gyda Chymeriad(au).....	47
Llun 2D.....	47
Gwaith Creadigol 2D.....	48
Graffeg Cyfrifiadurol.....	48
Ffotograff Wedi'i Addasu.....	49
Ffotograffiaeth: Llun Du a Gwyn.....	49
Ffotograffiaeth: Llun Lliw.....	49
Ffotograffiaeth: Cyfres o Luniau Du a Gwyn.....	49
Ffotograffiaeth: Cyfres o Luniau Lliw.....	50
Argraffu.....	50

Clic!

Clicia ar unrhyw un o'r adrannau yn y rhestr cynnwys i fynd yn syth at yr adran berthnasol.

Tecstilau Creadigol.....	50
Creu Tecstilau.....	51
Ffasiwn.....	51
Pypedau.....	51
Gwaith 3D.....	52
Uwchgylchu.....	52
Serameg.....	53
Gemwaith.....	53
Dylunio a Thechnoleg.....	53
Y Fedal Gelf, Dylunio a Thechnoleg.....	54
Ysgoloriaeth Artist Ifanc.....	54
Cyfansoddi Cerddoriaeth.....	55
Cyfansoddi Cerdd Dant.....	56
Cyfieithu.....	56
Darlunio Llyfr Stori-a-llun.....	57
Creu Ap.....	57
Creu Gwefan.....	58
Cynnwys Digidol.....	58
Adolygu Ffilm.....	59
Creu Ffilm.....	59
Gofal Plant.....	60
Prosiect Gwyddonol.....	60
Llenyddiaeth: Barddoniaeth.....	61
Llenyddiaeth: Rhyddiaith.....	62
Dysgwyr: Llenyddiaeth - Rhyddiaith.....	63
Dysgwyr: Medal y Dysgwyr.....	64
Dysgwyr: Medal Bobi Jones.....	65
Dysgwyr: Gwaith Llafar wedi'i Recordio.....	65
Cyst. Amgylcheddol Cymdeithas Edward Llwyd.....	66
Ysgoloriaeth Geraint George.....	66
Meithrin Talent - Talent Meithrin.....	67
Newyddiaduraeth.....	67
Ysgrifennu Traethawd Meddygol.....	68
Cyfansoddi: Drama.....	68
Eisteddfod T.....	69

Arall

Rhestr Tlysau a Gwobrau.....	70
Eithriadau Eisteddfodau Cylch a Rhanbarth.....	73



Gair o Groeso

Mae Eisteddfod Genedlaethol yr Urdd, Dur a Môr, Parc Margam a'r Fro 2025 eisoes yn argoeli i fod yn Eisteddfod i'w chofio gyda gwirfoddolwyr yr ardal yn gweithio'n ddiflino ac yn ddiwyd er mwyn sicrhau hynny ar y cyd â gwirfoddolwyr cenedlaethol ac wrth gwrs, staff arbennig ac angerddol yr Urdd. Mae'r trefniadau'n mynd yn esmwyth - ond rydym angen eich help chi wrth sicrhau llwyddiant yr ŵyl, gan fod angen cystadleuwyr arnom ni! Tybed os mai 2025 fydd dy flwyddyn fawr di fel cystadleuydd? Does ond un ffordd o ddod i wybod, sef drwy roi cynnig arni! Yn hynny o beth, mae'r cam cyntaf yn y gyfrol hon, sy'n cynnwys testunau ar gyfer pob cystadleuaeth. Yn sicr, mae rhywbeth at ddant pawb yng nghystadlaethau'r ŵyl arbennig hon a chyfleoedd euraidd i ddatblygu a meithrin doniau creadigol, perfformio a chyfansoddi ein plant a'n pobl ifanc. Hoffwn annog pob un o aelodau'r Urdd i ymarfer eu doniau, ym mha bynnag feysydd y bônt gan ddymuno'r gorau iddynt wrth fynd ati i greu a pharatoi. Yn anad dim, mawr obeithiaf y bydd ein hieuenctid yn mwynhau'r broses - boed hynny yn gymdeithasol wrth gyd-ymarfer â chyfoedion mewn cystadlaethau torfol neu wrth iddynt weithio'n unigol a chael boddhad wrth weld ffrwyth eu llafur yn datblygu.

Hoffwn gymryd y cyfle hwn hefyd i ddiolch i'r hyfforddwyr a'r rhai hynny a fydd yn chwarae rhan mor flaenllaw yn annog ein plant a'n pobl ifanc i gystadlu drwy gyflwyno'r testunau ar lawr y dosbarth, yn y cartref ac yn gymdeithasol mewn clybiau ac Aelwydydd. Wrth gynnig y cyfleoedd hyn, rydych yn cynnig llawer mwy na chyfle i gystadlu - y mae'n gyfle i ddatblygu hyder ac yn fodd o greu atgofion gwerthfawr.

Edrychwn ymlaen at eich croesawu'n gynnes i Barc Margam, i Eisteddfod Genedlaethol yr Urdd, Dur a Môr, Parc Margam a'r Fro 2025.

GWENNO MAIR DAVIES
Cadeirydd Bwrdd y Celfyddydau

Cân Croeso

Eisteddfod Genedlaethol yr Urdd Dur a Môr 2025

Adar brith a ddaeth o bell
I'n cwmwd ni am fywyd gwell
O amryw blu o amryw le
Yw'n pobol ni mewn gwlad a thre'
Heddiw'n dyrfa, heddiw'n un
Mewn croeso twym i chi'n gytûn

Trwy fŵg a lluwch hen hanes hon
Mi gwyd aderyn uwch y don
Dros draethau gwyn, tros foelydd llwm
Uwch doeon llwydion llethrau'r cwm
O gochni'r machlud uwch y dur
I gymunedau'r galon bûr

Hed aderyn, esgyn fry
Tywys bawb i'n bro bach ni
Hed aderyn estyn gri
Uwch ein llwyfan ger y lli
Mewn llun a cherdd
A chorn a chôr
Mi ganwn groeso Dur a Môr

Bu copor gloyw'n gwefru'r tir
Afonydd glo yn duo'r sir
Yma ddoe bu adar to
Yn crafu maeth o'r domen lo
Ond nawr mae'r Barcud oddi fry
A'r alarch wen yn harddu'r lli

Mae'r dyddiau tywyll du ar ben
A ninne heddiw'n agor llen

Hed aderyn, esgyn fry
Tywys bawb i'n bro bach ni
Hed aderyn estyn gri
Uwch ein llwyfan ger y lli
Mewn llun a cherdd
A chorn a chôr
Mi ganwn groeso Dur a Môr

HUW CHISWELL A BRONWEN LEWIS

Hynt Eisteddfod Genedlaethol Urdd Gobaith Cymru

1929	Corwen	1965	Caerdydd	1997	Islwyn
1930	Caernarfon	1966	Caergybi	1998	Llŷn ac Eifionydd
1931	Abertawe	1967	Caerfyrddin	1999	Llanbedr Pont Steffan a'r Fro
1932	Machynlleth	1968	Llanrwst	2000	Bro Conwy
1933	Caerffili	1969	Aberystwyth	2001	Gŵyl yr Urdd
1934	Hen Golwyn	1970	Llanidloes	2002	Caerdydd a'r Fro
1935	Caerfyrddin	1971	Abertawe	2003	Tawe, Nedd ac Afan
1936	Blaenau Ffestiniog	1972	Y Bala	2004	Ynys Môn
1937	Gwaun-cae-gurwen	1973	Pontypridd	2005	Canolfan y Mileniwm
1938	Aberystwyth	1974	Y Rhyl	2006	Sir Ddinbych
1939	Llanelli	1975	Llanelli	2007	Sir Gâr
1940	Y Rhyl	1976	Porthaethwy	2008	Sir Conwy
1941-5	<i>Bwlch yn ystod y Rhyfel</i>	1977	Y Barri	2009	Bae Caerdydd
1946	Corwen	1978	Llanelwedd	2010	Ceredigion
1947	Treorci	1979	Maesteg	2011	Abertawe a'r Fro
1948	Llangefni	1980	Abergele	2012	Eryri
1949	Pontarddulais	1981	Castell Newydd Emlyn	2013	Sir Benfro
1950	Wrecsam	1982	Pwllheli	2014	Meirionnydd
1951	Abergwaun	1983	Aberafan	2015	Caerffili a'r Cylch
1952	Machynlleth	1984	Yr Wyddgrug	2016	Sir y Fflint
1953	Maesteg	1985	Caerdydd	2017	Penybont-ar-Ogwr, Taf ac Elái
1954	Y Bala	1986	Dyffryn Ogwen	2018	Brycheiniog a Maesyfed
1955	Abertridwr	1987	Merthyr Tudful	2019	Caerdydd a'r Fro
1956	Caernarfon	1988	Maldwyn	2020	Eisteddfod T
1957	Rhydaman	1989	Cwm Gwendraeth	2021	Eisteddfod T
1958	Yr Wyddgrug	1990	Dyffryn Nantlle ac Arfon	2022	Sir Ddinbych
1959	Llanbedr Pont Steffan	1991	Taf Elai	2023	Sir Gaerfyrddin
1960	Dolgellau	1992	Bro Glyndŵr	2024	Maldwyn
1961	Aberdâr	1993	Abertawe a Lliw	2025	Dur a Môr, Parc Margam a'r Fro
1962	Rhuthun	1994	Meirionnydd	2026	Ynys Môn
1963	Brynaman	1995	Bro'r Preseli	2027	Casnewydd
1964	Porthmadog	1996	Bro Maelor		

Rheolau Cyffredinol Eisteddfod Genedlaethol yr Urdd

Mae'r rheolau isod yn berthnasol i bob Eisteddfod gan gynnwys Eisteddfodau Cylch, Rhanbarth a'r Genedlaethol.

Beth ydy Eisteddfod?

Mae Eisteddfod Genedlaethol yr Urdd, un o wyliau teithiol mwyaf Ewrop sy'n denu tua 90,000 o ymwelwyr ar draws chwe diwrnod yn cael ei chynnal bob blwyddyn yn ystod wythnos y Sulgwyn. Mae'n binacl tair blynedd o waith caled gan wirfoddolwyr o'r ardal leol ac mae'n cael ei ddarparu yn helaeth yn y cyfryngau gan gynnwys y teledu, radio, y we a'r wasg leol a chenedlaethol.

Gŵyl gystadleuol yw'r Eisteddfod gyda thros 15,000 o blant a phobl ifanc o dan 25 oed yn cystadlu bob blwyddyn mewn cystadlaethau megis canu, dawnsio a pherfformio. Rhain yw'r buddugol o tua 40,000 o gystaddeuwyd ledled Cymru sydd wedi ennill eu lle yn y Genedlaethol yn dilyn Eisteddfodau Cylch a Rhanbarthol sydd yn cael eu cynnal yn ystod misoedd y gwanwyn cyn yr Eisteddfod.

Canolbwynt yr Eisteddfod yw'r cystadlu yn y tri Pafiliwn, ond yn amgylchynu'r Pafiliwnau mae cannoedd o stondinau lliwgar sydd yn cynnig ystod eang o weithgareddau ar gyfer y teulu cyfan – o ddringo a sesiynau chwaraeon i ffair, bandiau byw a sioeau plant gyda chymeriadau teledu. Yn ogystal â hyn, gallwch ymweld â'r Arddangosfa Gelf sydd yn gartref i'r holl gystadlaethau Celf, Dylunio a Thechnoleg yr Eisteddfod – tua 500 o ddarnau o waith!

Yn 2025 cynhelir Eisteddfod Genedlaethol yr Urdd ym Margam ac yn 2026 bydd yr Eisteddfod yn mynd ar daith i Ynys Môn.

Gobeithio y gwelwn ni chi yno!

Terminoleg Eisteddfod yr Urdd

Rhanbarth – Eisteddfod Sir

Trefnydd – Gall fod yn Swyddog Cymunedol / Athro / Gwirfoddolwr Torfol – Unrhyw gystadlaeth sydd yn cynnwys 5 neu fwy o bobl. Person â gofal – Rhiant / Gwarcheidwr / Athro / Hyfforddwr

Cydymffurfio â'r Rheolau

Wrth gofrestru ar-lein i gystadlu mae pob cystaddeuydd, hyfforddwr, person â gofal a chefnogwr yn ymrwymo i gydymffurfio gyda holl reolau cystadlu, amodau cyffredinol a chod ymddygiad yr Urdd. Tynnir sylw pob cystaddeuydd, hyfforddwr a person â gofal at Hysbysiad Preifatrwydd yr Urdd sydd i'w weld ar <http://www.urdd.cymru/cy/amdanom-ni/polisiau-urdd/cyfrinachedd>

Mae Urdd Gobaith Cymru yn disgwyl i gystaddeuwyd, hyfforddwyr a chefnogwyr ymrwymo i ysbyrd o chwarae teg yn holl weithgareddau'r Mudiad.

Enwau Swyddogol Canghennau'r Urdd

1 Cangen Ysgol - Pob cangen sydd yn gweithredu o fewn Ysgol Gynradd, Ysgol Uwchradd, Ysgol Gydol Oes neu Goleg.

2 Cangen Adran/Aelwyd - Cangen Gymunedol o'r Urdd sy'n agored i holl aelodau'r mudiad, sy'n cwrdd y tu allan i oriau a threfniant Adran Ysgol, gyda rhaglen o weithgareddau drwy gydol y flwyddyn.

3 Canghennau Perfformio/Arbenigol - Mae croeso i'r canghennau hyn gystadlu yn yr Eisteddfod yn y categorïau oedran perthnasol, ac eithrio cystadlaethau sy'n gyfyngedig i Ysgolion, Adrannau neu Aelwydydd. Am ragor o arweiniad, cysylltwch ag Adran yr Eisteddfod.

4 Cystadlu Tu Allan i Gymru - Gellir cystadlu tu allan i Gymru mewn Eisteddfod Rhanbarth arbennig.

Rhaid dilyn y drefn gofrestru arferol.

Er mwyn cael yr hawl i gystadlu, mae'n rhaid i bob cangen gofrestru fel cangen o'r Urdd cyn dyddiad cau cystadlu eu rhanbarth. Am ragor o wybodaeth, cysylltwch aelodaeth@urdd.org.

Polisi Iaith

1 Cymraeg yw iaith yr Eisteddfod.

2 Cerddoriaeth Gefndir - Lle nodir bod modd defnyddio cerddoriaeth gefndir, caniateir defnyddio unrhyw gerddoriaeth offerynnol neu yn yr iaith Gymraeg, yn ddibynnol ar hawlfraint. Ewch i dudalen 10 am ragor o wybodaeth

Pwy sydd yn cael cystadlu?

1 Aelodau - Rhaid bod yn aelod o Urdd Gobaith Cymru er mwyn cofrestru i gystadlu yn Eisteddfod yr Urdd. Gellir ymaelodi trwy ein gwefan: urdd.cymru/aelodaeth.

2 Hygyrchedd - Mae Eisteddfod yr Urdd yn ymrwymedig i ddarparu profiad a chyfleoedd cyfartal, ac i wneud pob ymdrech o fewn rheswm i wneud profiad o gystadlu yr un mor bleserus â phosibl i bawb.

3 Cyfyngiadau Cystadlu - Mae hawl gan bob aelod o'r Urdd gystadlu yn yr Eisteddfod Gylch, os mai dyma ddymuniaid yr aelod.

4 Y Buddugol - Bydd y buddugol yn cynrychioli'r Rhanbarth yn Eisteddfod Genedlaethol yr Urdd. Pan nad yw hyn yn bosibl, gall Adran yr Eisteddfod wahodd yr ail yn yr Eisteddfod Rhanbarth i gymryd eu lle.

Gall Adran yr Eisteddfod wahodd yr ail yn ogystal â'r cyntaf i gynrychioli'r Rhanbarth yn yr Eisteddfod Genedlaethol. Hysbysir y cystaddeuwyd perthnasol yn fuan wedi cynnal yr Eisteddfod Rhanbarth olaf. Yn y Rhanbarth lle cynhelir yr Eisteddfod, bydd y cyntaf ac ail o bob cystadlaeth yn cael eu gwahodd i gynrychioli'r Rhanbarth yn yr Eisteddfod Genedlaethol

5 Oedran Cystadlu - Rhaid i gystaddeuwyd fod o fewn yr oedran cystadlu ar 31 Awst wedi Eisteddfod Dur a Mor, Margam a'r Fro 2025. Er enghraifft, mewn cystadlaethau 14-25 oed, rhaid i ymgeiswyr fod wedi troi yn 14 oed, ond heb droi yn 25 oed. Gofynnir am ddyddiad geni pob cystaddeuydd cyn Eisteddfod Genedlaethol yr Urdd. Os oes amheuaeth ynglŷn ag oedran unrhyw gystaddeuydd, bydd gan Drefnwyr yr Eisteddfod hawl i ofyn am weld tystysgrif geni'r aelod.

6 Cystadlu

i) Caniateir i unrhyw aelodau o'r Urdd gystadlu yn y Rhanbarth lle mae eu cartref, lle maent yn derbyn eu haddysg, neu mewn cangen lle maent yn derbyn hyfforddiant.

ii) Rhaid i bob aelod gystadlu mewn cystadlaethau unigol Llwyfan a Maes yn yr un gangen. Ni fydd modd cystadlu mewn mwy nag un Cylch / Rhanbarth ar gystadlaethau unigol.

iii) Rhaid i bob deuaud, triawd neu bedwarawd 19 - 25 oed gystadlu lle mae'r mwyafrif o aelodau yn byw neu yn derbyn eu haddysg. Lle nad oes mwyafrif, rhaid cysylltu gyda'r Adran Eisteddfod cyn cofrestru. Os o dan 19 oed, rhaid cysylltu gyda changen lle mae eu cartref,

Ile maent yn derbyn eu haddysg, neu mewn cangen lle maent yn derbyn hyfforddiant.

iv) Fe all aelod berthyn i fwy nag un gangen - Adran Ysgol ac Aelwyd er enghraifft. Caniateir i'r aelod gystadlu dros y naill gangen neu'r llall ar gystadlaethau gwahanol. Fodd bynnag mewn cystadlaethau Llwyfan a Maes rhaid dewis cystadlu fel unigolyn yn y naill gangen neu'r llall, ond mewn cystadlaethau torfol gall gysylltu â'r gangen a'i hyfforddwyd.

v) Ni chaniateir i unrhyw un ymgeisio dros fwy nag un gangen, na pherthyn i fwy nag un grŵp yn yr un gystadlaethau.

7 Aelod Unigol - Caniateir i unrhyw aelod o'r Urdd gystadlu fel Aelod Unigol pan nad ydynt yn gysylltiedig â changen yn y Rhanbarth lle mae eu cartref, neu lle maent derbyn eu haddysg.

8 Nifer Cangen Ysgol - Yn y cystadlaethau lle mae cyfyngder nifer y disgyblion mewn cangen ysgol, dylid eu cyfrif o ddsbarth derbyn hyd at Flwyddyn 6 ar 31 Ionawr. Mewn ysgolion Gydol Oes, dylid cyfrif y disgyblion perthnasol hyd at Flwyddyn 6.

Dysgwyr

1 Ni ddylai aelodau lle mae un rhiant yn y cartref yn gallu'r Gymraeg gystadlu fel dysgwyr mewn cystadlaethau unigol

2 Caniateir aelodau sy'n symud o addysg cyfrwng Cymraeg i'r sector Saesneg gystadlu fel dysgwr mewn cystadlaethau torfol yn unig.

Dysgwyr Cynradd - Dysgwyr yw aelodau nad ydynt wedi / yn dilyn rhaglen astudio Cymraeg yn y Cyfnod Sylfaen nac yng Nghyfnod Allweddol 2. Os ydynt yn hwyrddfyodiaid di-Gymraeg mewn ysgol lle mae mwyafrif y disgyblion yn astudio trwy gyfrwng y Gymraeg, caniateir iddynt gystadlu fel dysgwyr am eu tair blynedd gyntaf yn yr ysgol.

Dysgwyr Uwchradd - Dysgwyr yw'r aelodau hynny nad ydynt wedi / yn dilyn Rhaglen astudio Cymraeg yn y Cyfnod Sylfaen nac yng Nghyfnod Allweddol 2 na 3. Caniateir hwyrddfyodiaid di-Gymraeg i gystadlu fel dysgwyr. Mae unigolyn sy'n cychwyn mewn ysgol Gymraeg swyddogol ym mlwyddyn 7 ar ôl dod o ysgol gynradd cyfrwng Saesneg yn gymwys i gystadlu fel dysgwr am eu 3 blynedd gyntaf yn yr ysgol.

3 Dilysrwydd - Wrth gofrestru cystadleuwyr, mae'r arweinydd yn gwarantu dilysrwydd pob cystadleuydd yng nghystadlaethau Adran y Dysgwyr.

4 Mae Rheolau Cyffredinol Eisteddfod Genedlaethol yr Urdd, yn ogystal â'r rheolau cystadlu a nodir ym mhob adran arall yn berthnasol hefyd i gystadlaethau'r Dysgwyr

Sut mae mynd ati i gystadlu?

1 Cofrestru i Gystadlu - Mae'n rhaid i bawb sy'n dymuno cystadlu gofrestru ar ein gwefan cyn y dyddiadau cau Cenedlaethol. Gweler 'Dyddiadau i'w Cofio', tudalen 13.

2 Cyfnod Gwirio - Wedi'r dyddiad cau bydd cyfnod o dri diwrnod gwaith i aelodau wirio'r wybodaeth. Mae modd i rieni wirio cystadlaethau eu plant ar-lein, gan dynnu sylw'r gangen / ysgol / Urdd o unrhyw broblem.

3 Cofrestru Hwyr - Ar ôl i'r cyfnod gwirio ddod i ben bydd y system yn cau ac ni fydd modd ychwanegu cystadleuwyr nac addasu gwybodaeth oni thelir ffi weinyddol. Gellir cofrestru'n hwyr drwy dalu'r ffi weinyddol hyd at 7 diwrnod cyn eu perfformiad cyntaf.

4 Rhestr Testunau - Rhaid i gystadleuwyr ddysgu'r gwaith a nodir yn y Rhestr Testunau, wrth ochr y gystadlaethau, a bod yn barod i berfformio'r gwaith cyfan ar lwyfan Cylch / Rhanbarth a Chenedlaethol. Ni chaniateir i neb ddefnyddio copiâu o eiriau a / neu gerddoriaeth mewn unrhyw fodd, ac eithrio yn yr adran offerynnol. Rhaid perfformio'r argraffiad a chyweirnod y darn prawf swyddogol fel y nodir yn y Rhestr Testunau. Nodir yn y Rhestr Testunau os oes dewis o gyweirnodau ar gyfer y darn swyddogol.

5 Eisteddfod Rhanbarth - Rhaid i bob cystadleuydd ymddangos ar lwyfan yr Eisteddfod Rhanbarth, oni nodir yn wahanol (ar dudalen 75). Ni chaniateir i unigolyn, parti na chôr gystadlu yn Eisteddfod Genedlaethol yr Urdd, oni bai iddynt gael eu hanfon yno yn swyddogol o un o Eisteddfodau Rhanbarth yr Urdd.

6 Cysondeb - Rhaid i bawb sy'n cystadlu berfformio'r gwaith, ar hyd y daith o'r Eisteddfod Gylch i Eisteddfod Genedlaethol yr Urdd a rhaid cadw at yr un gystadleuwyr trwy gydol y daith i'r Genedlaethol. Nid oes hawl newid cystadleuwyr rhwng y Cylch, Rhanbarth a'r Genedlaethol. Anogir pawb mewn cystadlaethau torfol i restru eilyddion er mwyn osgoi unrhyw anawsterau a all godi.

Rheolau Eisteddfod

1 Os bydd cystadleuydd yn torri un o Reolau Cyffredinol neu Reolau Adrannol yn yr Eisteddfod Genedlaethol, yn ni fydd modd iddynt dderbyn gwobr.

2 Cydraddu - Ni dderbynnir cydradd fuddugol yn unrhyw safle, yn unrhyw gystadlaethau yn yr Eisteddfodau Cylch, Rhanbarth na'r Genedlaethol, heblaw pan mae ond 4 yn y gystadlaethau, ble caniateir cydraddu'r 3ydd safle yn unig. Os anfonir enwau cystadleuwyr cydradd buddugol at Adran yr Eisteddfod, ni dderbynnir yr un ohonynt. Yn yr un modd, nid oes modd rhannu gwobrau yn y cystadlaethau Cyfansoddi a Chreu.

3 Rheol Amser Penodol - Ni chaniateir i unrhyw berfformiad fod dros yr amser a nodir. Os ydy'r cystadleuydd dros amser mewn Eisteddfod Gylch / Rhanbarth yn nodir hyn ar ei feirniadaeth a cheir gwybod ar lafar gan drefnydd yr Eisteddfod honno. Bydd yn rhaid addasu'r perfformiad erbyn yr Eisteddfod nesaf. Erbyn yr Eisteddfod Genedlaethol ni chaniateir i unrhyw berfformiad fod dros yr amser a nodir ac ni fydd modd derbyn gwobr os yw hyn yn digwydd.

Cofiwch, gall tempo perfformiad newid mewn perfformiad byw ar lwyfan mawr. Wrth baratoi rhaglen neu drac, gwnewch yn siwr fod (o leiaf) 10-30 eiliad sbâr ar y diwedd - rhag ofn!

Noder: Amseriad swyddogol Eisteddfod yr Urdd a ddefnyddir er mwyn penderfynu a yw cystadleuydd wedi mynd dros yr amser a ganiateir.

4 Ymateb Cyn Cystadlu - Dylai pob cystadleuydd fod yn barod i berfformio pan elwir arnynt. Os na fyddant yn cofrestru o fewn hanner awr i'w amser perfformio pan y'i gelwir, mae gan Adran yr Eisteddfod hawl i'w tynnu o'r gystadlaethau.

5 Cyfeilyddion Swyddogol - Rhaid i'r Unawdwyr ac Ensemblau'r Sioe Gerdd (Cyst.162-164) a'r Unawdwyr Offerynnol ddarparu eu cyfeilyddion eu hunain.

Gweithdrefnau a phrosesau

1 Dyfarniad y Beirniad - Bydd dyfarniad y beirniad yn derfynol ym mhob achos oddi fewn i reolau a chanllawiau'r wyl. Dylid cyflwyno unrhyw apêl i sylw Trefnydd yr Eisteddfod neu i Swyddogion yr Urdd yn achos Eisteddfodau Cylch a Rhanbarth, yn ysgrifenedig o fewn awr ar ôl dyfarniad unrhyw gystadlaethau, ond gellir trafod y mater ar lafar yn ogystal. O dan amodau eithriadol, sefydlir Panel Apêl. Rhaid cael rhesymau cadarn er mwyn cynnull Panel Apêl ac nid yw anghytuno â

barn y beirniad yn sail ddigonol. Prif feirniad pob cystadleuaeth yw'r un a enwir yn gyntaf yn y Rhaglen. Bydd penderfyniad Cadeirydd Bwrdd yr Eisteddfod a'r Celfyddydau a Chadeirydd yr Urdd yn derfynol ar faterion cystadleuol holl eisteddfodau Urdd Gobaith Cymru.

2 Beirniadaeth - Bydd beirniadaeth fer ar gael i bob cystadleuydd ar ôl i'r gystadleuaeth ymddangos ar y llwyfan. Ni ellir addo beirniadaeth ysgrifenedig i gystaddeuwy'r ar waith cyfansoddi. Cyhoeddir rhestr o'r buddugwyr ar ein gwefan ac ap, cyfrol o gyfansoddiadau llenyddol buddugol ac arddangosfa o fuddugwyr yr Adran Gelf, Dylunio a Thechnoleg. Darperir y feirniadaeth yn y Gymraeg yn unig ond gellir gwneud cais am feirniadaeth Saesneg wedi'r Eisteddfod.

3 Llwyfannu Cystaddeuwy'r - Bydd y buddugol ym mhob Rhanbarth yn cystadlu ar un o lwyfannau'r Eisteddfod Genedlaethol, boed yn bafiliwn, llwyfan allanol neu leoliad cystadlu arbennig.

4 Beirniad a Chyfeilyddion - Nid yw'r Beirniad i hyfforddi na chyfarwyddo unrhyw gystaddeuydd yn yr adran y maent yn beirniadu ynddi rhwng 1 Medi a'r Eisteddfod. Nid yw'r Cyfeilydd i hyfforddi na chyfarwyddo unrhyw gystaddeuydd yn y gystadleuaeth y mae'n cyfeilio ynddi rhwng 1 Medi a'r Eisteddfod. Ni ddylai Beirniad Eisteddfod Genedlaethol yr Urdd feirniadu mewn Eisteddfodau Cylch a Rhanbarth, yn yr un adran y byddant yn beirniadu ynddi yn y Genedlaethol. Cedwir yr hawl gan y Cyfarwyddwr i wahodd Beirniad neu gyfeilydd ar y funud olaf er mwyn gallu cyflawni'r dasg yn yr Eisteddfodau Cylch, Rhanbarth a'r Genedlaethol. Y mae'n ddealladwy na fydd y Cyfeilyddion Swyddogol ar gael i gyfeilio mewn cystadlaethau eraill yn ystod yr Eisteddfod.

5 Gohirio Eisteddfod - Bydd gan yr Urdd hawl i gwtogi, gohirio neu beidio cynnal unrhyw Eisteddfod Gylch, Rhanbarth neu Genedlaethol oherwydd amgylchiadau arbennig. Gwna'r Urdd bob ymdrech i sicrhau y bydd holl drefniadau'r wyl yn effeithiol ond ni ellir dal yr Urdd yn gyfrifol am unrhyw golled a all ddigwydd yn sgil gohirio unrhyw Eisteddfod.

6 Llwyfannu Cystaddeuaeth - Mae'r Urdd yn cadw'r hawl i beidio â llwyfannu pob cystaddeuaeth ar biff llwyfannau Eisteddfod Genedlaethol yr Urdd.

7 Perfformiadau Cyhoeddus - Wrth gyflwyno ffurflen gofrestru mae'r person â gofal yn cydnabod fod holl Eisteddfodau'r Urdd yn ddigwyddiadau cyhoeddus a bydd aelodau yn ymddangos ar llwyfan cyhoeddus o flaen y cyhoedd sydd yn mynychu'r digwyddiadau. Cyhoeddir enwau cystaddeuwy'r ac enwau canghennau / ysgolion oddi ar llwyfan yr Eisteddfodau. Cyhoeddir enwau cystaddeuwy'r ac enwau canghennau / ysgolion mewn dogfennau gweinyddol mewnol yr Urdd. Yn Eisteddfod Genedlaethol yr Urdd, rhennir enwau'r cystaddeuwy'r ac enwau'r canghennau gyda'r wasg gan gynnwys cwmnïau teledu a radio. Mae posibilrwydd y bydd enwau a lluniau cystaddeuwy'r Eisteddfodau'r Urdd yn ymddangos yn gyhoeddus ar wefan yr Urdd (e.e. canlyniadau'r Eisteddfodau) ac ar blatfformau cyhoeddus eraill gan gynnwys ond heb gyfyngiad, papurau newydd, papurau bro, gwefannau ac ar gyfryngau cymdeithasol yr Urdd ac eraill. Darlledir Eisteddfod Genedlaethol yr Urdd yn fyw ar y teledu ac ar y radio a darlledir yn helaeth o'r Maes (gweler rheol 9). Cyfrifoldeb y person â gofal yw hysbysu'r Urdd o unrhyw achos dros beidio â datgelu gwybodaeth unrhyw aelod ar y teledu, y radio a'r we. Mae'r Urdd yn barod i gydymffurfio, cydweithio a hwylyso'r broses er mwyn sicrhau fod pob aelod o'r mudiad yn medru cystadlu yn Eisteddfodau'r Urdd yn unol â dymuniadau aelod.

8 Hawlfraint - Mae'n anghyfreithlon gwneud copïau ychwanegol o gerddoriaeth, barddoniaeth neu unrhyw waith sydd wedi'i gyhoeddi. Am ragor o fanylion ac am ganllawiau ar sut i sicrhau caniatâd perfformio ewch i dudalen 10. Wrth ddewis darn 'hunan-ddewisiad', y cystaddeuydd sydd yn gyfrifol am sicrhau'r hawl gan y cyhoeddwy'r i berfformio darn o waith yn gyhoeddus, ac am sicrhau bod unrhyw gyfieithiad yn gyfieithiad swyddogol sydd wedi ei gofrestru a'i gymeradwyo gan y cyhoeddwr. Gofynnir am brawf bod yr hawliau hyn wedi eu rhoi. Cyfrifoldeb y darlledwr yw sicrhau'r hawl i ddarlledu darn

o waith. Gall yr Urdd ddarparu enghraifft o lythyr i'w anfon at y cyhoeddwy'r gyda geiriad addas, yn ogystal â manylion cyswllt yr amrywio cyhoeddwy'r. Gall methu sicrhau'r hawl i berfformio olygu nad oes hawl gan gystaddeuydd / gystaddeuwy'r i berfformio yn gyhoeddus mewn Eisteddfod. Lle defnyddir darn hawlfraint o fewn perfformiad a gyfansoddiwyd yn wreiddiol (e.e. Cyflwyniad Digri / Cân Actol ayyb), cyfrifoldeb y cystaddeuydd ydyw i sicrhau pob caniatâd priodol ar gyfer defnyddio'r darn. Rhaid i'r fath ganiatâd alluogi i'r Urdd, S4C ac / neu unrhyw drydydd parti, gyda chaniatâd y cyhoeddwr a/neu PRS, i wneud y perfformiad ar gael yn ddigwyfyngiad ac yn fyd-eang, drwy bob cyfrwng neu ddull dosbarthu (sy'n bodoli nawr neu a ddatblygir yn y dyfodol). Ceir gymorth ar glirio hawlfraint drwy ffonio Adran Gymraeg PRS ar 020 3741 4033 neu e-bostio: welshstvprogrammes@prsformusic.com. Nid oes angen caniatâd i ddefnyddio'r darnau sy'n ymddangos yn y Rhestr Testunau. Anogir pawb i ddewis caneuon na fydd yn creu trafferthion wrth eu darlledu. Dylid osgoi ambell gyfansoddw'r/grŵp gan nad oes modd sicrhau hawlfraint darlledu'r gân. Am fwy o wybodaeth i 'Am ragor o wybodaeth ewch i dudalen 10.

9 Darlledu - Wrth gofrestru i gystadlu neu wrth fynychu Eisteddfod yr Urdd, mae'r aelod neu'r person â gofal yn cydnabod bod posibilrwydd y bydd eu llun neu eu perfformiad yn cael ei recordio a'i ddarlledu. Bydd gan yr Urdd hawl i'w defnyddio at ddibenion yr Urdd yn y dyfodol gan gynnwys darlledu ar S4C, ar-lein, ar ein Cyfryngau Cymdeithasol ac ar BBC Radio Cymru, a hynny heb geisio caniatâd pellach yr unigolyn na thalu unrhyw freindal neu daliad arall.

10 Cyhoeddi - Bydd gan yr Urdd hawl i gyhoeddi pob un neu rai o'r gwaith Cyfansoddi a Chreu a ddyfernir yn fuddugol ac i'w defnyddio at ddibenion yr Urdd yn y dyfodol, a hynny heb geisio caniatâd pellach yr awduron na thalu unrhyw freindal neu daliad arall.

11 Newidiadau i'r Rhestr Testunau - Bydd unrhyw newidiadau a wneir i'r Rhestr Testunau yn ymddangos ar wefan Eisteddfod yr Urdd: urdd.cymru/eisteddfod o dan y pennawd Rhestr Testunau / Newidiadau. Os oes unrhyw wahaniaeth yng nghyfieithiad y fersiwn Saesneg, y fersiwn Gymraeg fydd yn cael ei ddilyn.

12 Gwobrwyo - Rhoddir tystysgrif a medal yr Eisteddfod i'r cyntaf, ail a thrydydd ym mhob cystaddeuaeth yn Eisteddfod Genedlaethol yr Urdd. Mewn cystadlaethau torfol, rhoddir un fedal yn unig ond mae modd prynu mwy o fedalau trwy'r Adran Eisteddfod.

13 Maint Llwyfan - Yn yr Eisteddfod Genedlaethol, maint y llwyfan **Gwyrdd** yw tua 10m x 8m, y llwyfan **Gwyn** tua 10m x 8m a'r llwyfan **Coch** tua 6m x 4m. Gall maint llwyfannau yn yr Eisteddfodau Cylch a Rhanbarth fod yn wahanol a dylid addasu unrhyw berfformiad i'r gofod sydd ar gael.

14 Offerynnau - Ni chaniateir defnyddio eich drymiau eich hunain ar llwyfannau'r Eisteddfod Genedlaethol ac felly bydd yr Urdd yn darparu set o ddrymiau ym mhob lleoliad, a 3 tympan ar gyfer y cystadlaethau cerddorfaol yn unig. Ni fydd y ddarpariaeth hon ar gael yn yr Eisteddfodau Cylch / Rhanbarth lle bydd disgwyl i chi ddod â'ch offer eich hun. Os oes angen tympanau arnoch, rhaid gwneud cais i'r swyddfa erbyn Mawrth 3ydd.

15 Gweinyddu Eisteddfod - Cyfrifoldeb Pwyllgor Rhanbarth yw gweinyddu ei Eisteddfod Rhanbarth. Yn yr un modd, dirprwy'r y cyfrifoldeb o weinyddu'r Eisteddfodau Cylch i'r Pwyllgorau Cylch. Mae rheolau cystadlu Eisteddfod Genedlaethol yr Urdd yn berthnasol i holl Eisteddfodau Cylch a Rhanbarth yr Urdd. Mewn anghydfod, rhaid i'r swyddogion Cylch a Rhanbarth ymgynghori ag Adran yr Eisteddfod, cyn gwneud penderfyniad.

Hunan-ddewisiad a Hawlfraint

Cyfrifoldeb y cystadleuydd yw sicrhau pob caniatâd priodol ar gyfer cynnwys unrhyw ddarnau hunan-ddewisiad o fewn y perfformiad.

Dilyna y camau yma er mwyn sicrhau fod gen ti ganiatâd i ddefnyddio'r gwaith.

Gwybodaeth Bellach

Am ragor o fanylion a chymorth, cer i'r [wefan](mailto:wefan@urdd.org) neu e-bostia hawlfraint@urdd.org.

Ceir cymorth pellach ar glirio hawlfraint drwy gysylltu â Adran Gymraeg PRS for Music ar 020 3741 4033 neu e-bostio welshvprogrammes@prsformusic.com

Mae gwneud copïau ychwanegol eich hun o gerddoriaeth sydd wedi ei chyhoeddi yn anghyfreithlon!

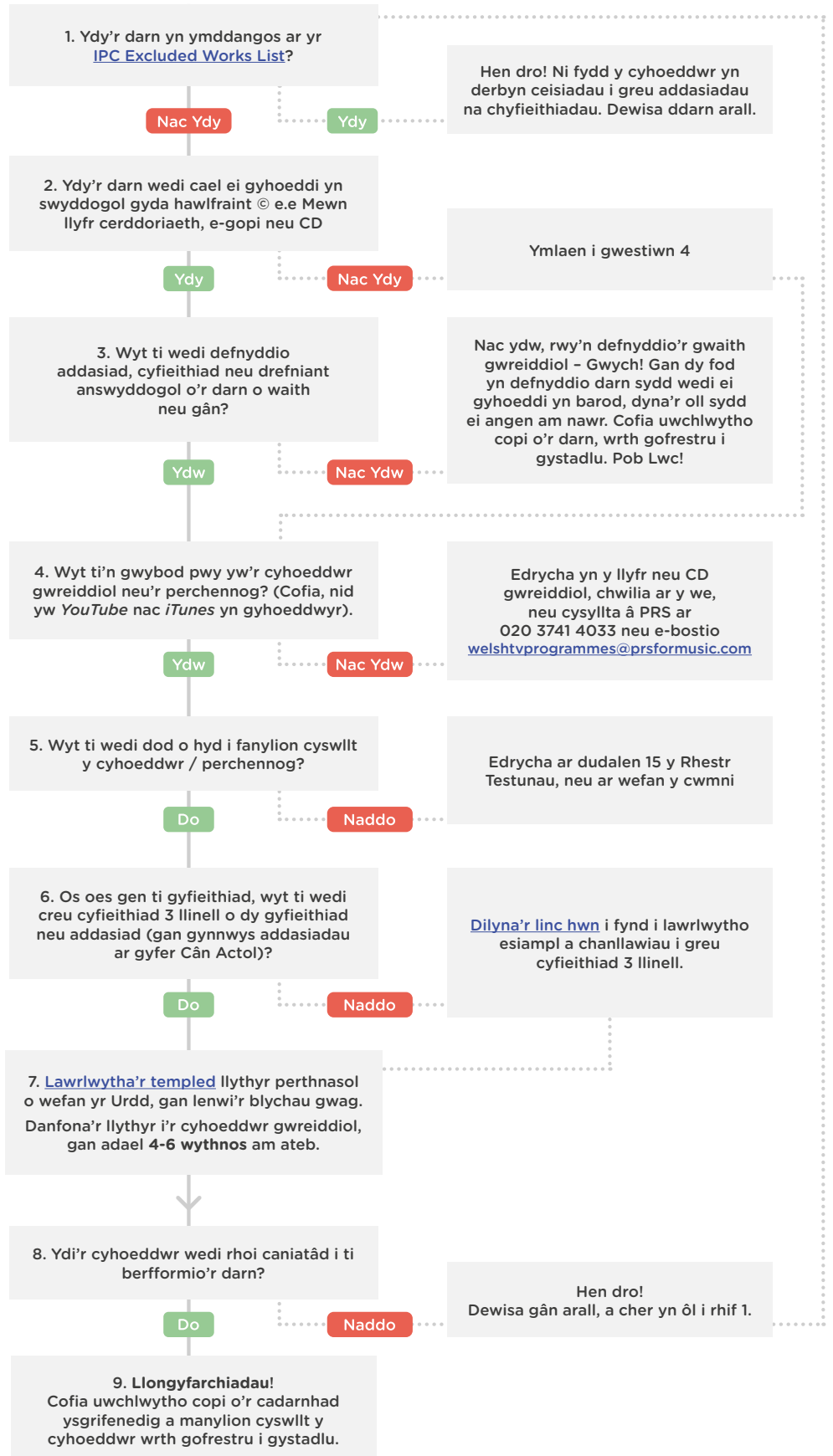

Sut i Gystadlu

Cystadlaethau Llwyfan a Maes

- 1 Pora drwy'r Rhestr Testunau a dewis pa gystadleuaeth/gystadlaethau yr hoffet gystadlu ynddi/ynddynt.
- 2 Sicrha fod pawb sy'n cystadlu yn aelod o'r Urdd am y tymor 2024/2025 mewn da bryd yn ystod tymor yr Hydref. Ceir rhagor o fanylion ar sut i ymaelodi ar ein gwefan.
- 3 Bydd angen cofrestru i gystadlu ym mhob cystadleuaeth cyn y dyddiad cau, Chwefror y 17eg 2025, heblaw am yr eithriadau [yng nghefn y Rhestr Testunau](#) lle bydd angen cofrestru erbyn Mawrth 3ydd 2025.
- 4 Bydd pawb sydd yn cofrestru yn cael eu gwahodd i gystadlu yn eu heisteddfod Cylch neu Rhanbarth.
- 5 Bydd rhai cystadlaethau Llwyfan a Maes yn hepgor yr Eisteddfodau Cylch a Rhanbarth, ac yn ymddangos yn syth yn y Genedlaethol. Ceir rhestr o'r cystadlaethau hyn [yng nghefn y Rhestr Testunau](#).
- 6 Ceir rheolau penodol ar gyfer pob adran yn y Rhestr Testunau hwn.

Cystadlaethau Cyfansoddi a Chreu

- 1 Pora drwy'r Rhestr Testunau a dewis pa gystadleuaeth/gystadlaethau yr hoffet gystadlu ynddi/ynddynt.
- 2 Sicrha fod pawb sy'n cystadlu yn aelod o'r Urdd am y tymor 2024/2025 mewn da bryd yn ystod tymor yr Hydref. Ceir rhagor o fanylion ar sut i ymaelodi ar ein gwefan
- 3 Dylai'r holl waith cyfansoddi gael ei lanlwytho wrth gofrestru, erbyn 3ydd Mawrth 2025. Dylai gwaith Celf, Dylunio a Thechnoleg fod wedi ei gofrestru erbyn 30fed Ebrill, 2025.
- 4 Ceir rheolau penodol ar gyfer pob adran yn y Rhestr Testunau hwn.



Dyddiadau i'w Cofio

21 Hydref 2024

Dyddiad cau: Cofrestru CogUrdd a PobUrdd

27ain Ionawr 2025

Dyddiad cau: Dawns ac Offerynnol

31 Ionawr 2025

Y dyddiad olaf i gyfrif y disgyblion mewn ysgol

17eg Chwefror 2025

Dyddiad cau holl gystadlaethau Llwyfan a Maes, heblaw'r eithriadau **yng nghefn y Rhestr Testunau**.
Rhaid cofrestru pob cystadleuydd erbyn y dyddiad cau.
(Cyfnod gwiro: 18-20 Chwefror 2025)

3ydd Mawrth 2025

Dyddiad cau:

- Holl gynnyrch Cystadlaethau Cyfansoddi a Chreu, heblaw'r eithriadau **yng nghefn y Rhestr Testunau**.
- Cystadlaethau Eisteddfod T
- Cystadlaethau Band/Artist Unigol
- ar gyfer trefnu cyfeilydd i'r Unawd 19-25.
- ar gyfer trefnu tympanau.

Mawrth 2025

Eisteddfod 'tu allan i Gymru'.

30ain Ebrill 2025

Dyddiad Cau: Cystadlaethau Celf, Dylunio a Thechnoleg.

Mai 2025

Beirniadu Celf, Dylunio a Thechnoleg Cenedlaethol

26-31 o Fai 2025

Eisteddfod Genedlaethol Dur a Môr, Parc Margam a'r Fro 2025

16eg Mehefin 2025

Y dyddiad olaf y bydd Adran yr Eisteddfod yn derbyn cais am ddychwelyd cynnyrch yr adrannau Cyfansoddi a Chreu

31 Awst 2025

Rhaid i ymgeiswyr fod o fewn yr oedran priodol i gystadlu ar y dyddiad hwn.

Swyddogion Eisteddfod a Chwmni Urdd Gobaith Cymru

Swyddogion Eisteddfod Genedlaethol Urdd Gobaith Cymru

Tîm Adran yr Eisteddfod a'r Celfyddydau

Cyfarwyddwr	Llio Maddocks
Trefnydd Technegol Eisteddfod yr Urdd	Lowri Morris
Trefnydd Celfyddydol Eisteddfod yr Urdd	Bethan Walkling
Trefnyddion Cynorthwyol	Gethin Page Owain ap Myrddin Sian Williams
Rheolwr Nawdd a Phartneriaethau	Nannon Evans
Swyddog Gweinyddol	Lois Wynne Jones
Swyddog Marchnata Digidol	Lois Eckley
Trefnydd Cwmni Theatr Ieuenctid	Branwen Davies
Swyddog Cymunedol	Nia Eleri Johns
Rheolwr Maes	Sarah Cole

Tîm Adran Gyfathrebu a Datblygu

Cyfarwyddwr	Mali Thomas
Rheolwr Cyhoeddiadau a Chyfathrebu	Branwen Dafydd
Swyddog Marchnata a Chyfathrebu	Ceri Williams
Swyddog Marchnata Digidol	Mared Elin Jones

Cadeiryddion Paneli Canolog Eisteddfod yr Urdd

Celf, Dylunio a Thechnoleg	Tomos Sparron
Cerdd Dant	Eirian M. Jones
Cerddoriaeth	Patric Stephens
Dawns	Eleri Jones
Llefaru	Elin Williams
Llenyddiaeth	Hywel Griffiths
Theatr	Peter Davies
Dysgwyr	Lona Evans

Bwrdd y Celfyddydau

Arwel Gruffydd, Alun Saunders, Aled Rhys, Bedwyr Fychan, Carwyn Hawkins, Carys Edwards, Dai Baker, Elen Rhys, Elan Roach, Gwenno Mair Davies, Helen Williams, Patric Stephens, Peter Davies, Rhian Haf

Eisteddfod Genedlaethol yr Urdd Dur a Môr 2025

Swyddogion Eisteddfod Dur a Môr 2025

Llywyddion Anrhydeddus	Janet Jones Menna Joynson Davida Lewis Wayne Pedrick
------------------------	---

Swyddogion Pwyllgor Gwaith 2025

Cadeirydd	Laurel Davies
Is-gadeiryddion	Heledd Clarke Janet Jones Aled Maddock Karen Thomas
Ysgrifennydd	Gwen Shenton
Cadeirydd Cyllid	Delyth Spurway

Swyddogion Cwmni Urdd Gobaith Cymru

Prif Weithredwr	Sian Lewis
Cadeirydd	Nia Bennett
Cadeirydd Bwrdd y Celfyddydau	Gwenno Mair Davies
Trysorydd	Sara Williams
Llywyddion Anrhydeddus	Wynne Melville Jones Siôn Edwards Rhianon Lewis
Ymddiriedolwyr	Nia Bennett Gemma Cutter Carol Davies Dyfrig Davies Gwenno Davies Mari Emlyn Delyth Evans Nia Haf Tudur Dylan Jones Jim O'Rourke Deio Owen Meriel Parry Emily Pemberton Aled Walters Abigail Williams

ABRSM

4 London Wall Place,
London, EC2Y 5AU
020 7636 5400
abrs.org
abrs@abrs.ac.uk

Atebol

Adeiladau'r Fagwyr
Llandre, Aberystwyth
01970 832172
atebol.com

Barddas

Bethany Celyn
barddas.cymru
bethany@barddas.cymru

Cyhoeddiadau Curiad

Uned 6 a 9 Capel Salem, Ffordd Bryncelyn,
Talysarn, Caernarfon LL54 6AB
01286 882166
curiad.co.uk
curiad@curiad.co.uk

Cwmni Cyhoeddi Gwynn

Canolfan Sain, Llandwrog, Caernarfon,
Gwynedd, LL54 5TG
01286 831111
gwynn.co.uk
gwynn@gwynn.co.uk

Cyhoeddiadau Sain

Canolfan Sain, Llandwrog, Caernarfon,
Gwynedd LL54 5TG
01286 831111
sainwales.com
sain@sainwales.com

Cymdeithas Alawon Gwerin Cymru

Copiau ar gael drwy eich siop lyfrau lleol.
Os oes anhawster, cysylltwch â Rhidian
Griffiths, Coed y Berllan, Ffordd Bryn-y-môr,
Aberystwyth SY23 2HX
rhcgriffiths@btinternet.com

Cymdeithas Cerdd Dant Cymru

John Eifion Jones a Marina Bryn Jones
Tyddyn Arthur, Y Waun, Penisarwaun,
Caernarfon, LL55 3PN
01286 872488 / cerdd-dant.org
cerdd.dant.cymru@gmail.com

Cymdeithas Ddawns Werin Cymru

Palas Print, 10 Palace Street, Caernarfon,
Gwynedd LL55 1RR
01286 674631

Faber

01279 828988
fabermusicstore.com
support@fabermusic.com

Gwasg y Bwthyn

Tŷ Cadnant, Parth 2, Lôn Hen Felin,
Cibyn, Caernarfon LL55 2BD
01286 672018
gwasgybwthyn@btconnect.com

Gwasg Carreg Gwalch

12 Iard yr Orsaf, Llanrwst,
Conwy LL26 0EH
01492 642031
carreg-gwalch.cymru
llanrwst@carreg-gwalch.cymru

Gwasg Gee

Isfryn, Llanllechid, Bethesda,
Gwynedd, LL57 3LB
07765 400140
gwasggee@gmail.com

Gwasg Gwynedd

Hafryn Llwyn Hudol, Pwllheli,
Gwynedd, LL53 5YE
01758 612483
cyhoeddi@gwasggwynedd.com

Hal Leonard

020 7395 0382
halleonard.com
sales@halleonardeurope.co.uk

Novello

Chester Music and Novello & Co,
14-15 Berners Street, London, W1T 3LJ
020 7612 7400
musicsalesclassical.com
promotion@musicsales.co.uk

Oxford University Press

Great Clarendon Street, Oxford, OX2 6DP
01536 452657
www.oup.com
onlinequeries.uk@oup.com

Shawnee Press

+1 800-962-8584
www.shawneepress.com
info@shawneepress.com

Snell a'i Feibion

68 West Cross Lane, West Cross,
Abertawe, SA3 5LU
01792 405727
snelldavies@btinternet.com

Ty Cerdd

enquiries@tycerdd.org
www.tycerddshop.com/collections/sheet-music/collection_eisteddfod-yr-urdd-2025

Urdd Gobaith Cymru

Adran yr Eisteddfod, Gwersyll yr Urdd,
Glan-Ilyn, Y Bala, Gwynedd LL23 7ST
01678 541014
urdd.cymru
eisteddfod@urdd.org

Y Lolfa

Talybont, Ceredigion SY24 5AP
01970 832304
yloffa.com
yloffa@yloffa.com

Cystadlaethau Llwyfan a Maes

Cerddoriaeth Lleisiol.....	17
Canu Gwerin	22
Cerddoriaeth Offerynnol.....	24
Band/Artist unigol	28
Cerdd Dant.....	28
CogUrdd.....	32
Dawnsio Gwerin.....	32
Dawns.....	35
Dawnsio Hip-Hop/Stryd/Disgo.....	36
Llefaru.....	37
Siarad Cyhoeddus.....	39
Theatr	39
Trin Gwallt a Harddwch	43

Clic!

Gallwch glicio ar unrhyw un o'r adrannau yn y rhestr cynnwys i fynd yn syth at yr adran berthnasol.

Cerddoriaeth: Lleisiol

Dyddiad cau
cofrestru:
17eg o Chwefror

1	Unawd Bl.2 ac iau	'Y Lili Wen Fach', Daniel Protheroe <i>Copi ar gael o Adran yr Eisteddfod, Glan-Ilyn</i> - clicia yma	Cenir yn C fwyaf gyda chyfeiliant arbennig ar gyfer Eisteddfod Dur a Môr, Parc Margam a'r Fro 2025.
2	Unawd Bl.3 a 4	'Hufen Ia', Beti Rhys <i>Cyhoeddiadau Sain</i>	
3	Unawd Bl.5 a 6	'Y Gwanwyn', Rhys Jones <i>Tŷ Cerdd</i>	Cywair: G fwyaf (D↗E') Cywair: F fwyaf (C↗D')
4	Deuawd Bl.6 ac iau	'Lluniau'r Tymhorau', Leah Owen <i>Codi'r To, Cyhoeddiadau Curiad (1077)</i>	Caiff y Soprano ddewis naill ai'r F neu'r C yn y bar olaf.
5	Parti Bl.6 ac iau (Ad) Dim mwy na 12 mewn nifer	'Llangrannog', Ann Bowen Thomas <i>Byddwch Lawen, Cyhoeddiadau Sain</i>	
6	Parti Unsain Bl.6 ac iau (D) Dim mwy na 12 mewn nifer	'Pêl Droed', Mal Pope <i>Cymru ar Gân, Cyhoeddiadau Curiad (1031)</i>	Ni chenir rhan yr Alto yn y gytgan. Ym marrau 40/41, rhaid llefaru enw (Cymraeg) tîm pêl-droed sy'n lleol i'ch ysgol chi.
7	Côr Bl.6 ac iau (Ad) 11-25 mewn nifer	'Clod i'r Arglwydd', Eric Jones <i>Canwn Fawl, Cyhoeddiadau Curiad (1015)</i>	
8	Parti Unsain Bl.6 ac iau (YC) Ysgolion â hyd at 50 o blant Dim mwy na 12 mewn nifer	'Molwn Ef am Gymru', A.C. Rouse <i>Mwy o Glap a Chân, Y Lolfa</i>	Cenir Pennill 1 a 3 yn unig
9	Parti Unsain Bl.6 ac iau (YC) Ysgolion â dros 50 o blant rhwng 4-11 oed Dim mwy na 12 mewn nifer	'Mynd i'r Ffair', Bethan Bryn <i>Mynd i'r Ffair, Curiad (1052)</i>	

-
- 10 Côr Bl.6 ac iau (YC)**
Ysgolion â hyd at 150 o blant rhwng 4-11 oed
11-25 mewn nifer
- 'Diolch am Gerddoriaeth', Mark a Helen Johnson**
Copi ar gael o Adran yr Eisteddfod, Glan-Ilyn - [clicia yma](#)
[Mae'r copi newydd hwn yn wahanol i'r un yn y gyfrol 'Caneuon i Bob Ysgol']
- Caniateir trefnu'r cyfeiliant i offerynnau amrywiol addas, yn ychwanegol i'r cyfeiliant piano. Fodd bynnag y perfformiad lleisiol a feirnedir.
-
- 11 Côr Bl.6 ac iau (YC)**
Ysgolion â dros 150 o blant rhwng 4-11 oed
20-40 mewn nifer
- 'Gwely Lliwiau'r Hydref', Mari Lloyd Pritchard**
Geiriau: Sian Owen
Cwmni Cyhoeddi Gwynn
- Caniateir trefnu'r cyfeiliant i offerynnau amrywiol addas, yn ychwanegol i'r cyfeiliant piano. Fodd bynnag y perfformiad lleisiol a feirnedir.
-
- 12 Côr Bl.6 ac iau (D)**
20-40 mewn nifer
- 'Bwyd', Caryl Parry Jones**
Cymru ar Gân, Curiad (1031)
- Ni ddylid canu'r rhannau dewisol yn y gytgan.
-
- 13 Parti Deulais Bl.6 ac iau (YC/Ad)**
12-16 mewn nifer
- 'Nos a Dydd' (All Night, All Day)**
Alfred Publishing (5789)
Geiriau Cymraeg: Tudur Dylan Jones
Geiriau Cymraeg ar gael o Adran yr Eisteddfod, Glan-Ilyn - [clicia yma](#)
- Dylai'r Soprano gadw at y brif alaw ym marrau 41, 45 a 46.
Caniateir y curo dwylo o far 36 i 43.
-
- 14 Ensemble Lleisiol Bl.6 ac iau (YC/Ad)**
3-8 mewn nifer
Digyfeiliant
- Hunan-ddewisiad**
- Un darn digyfeiliant, trillais neu fwy i'w ganu yn y Gymraeg.
- Dim hwy na 3 munud.
Caniateir dyblu lleisiau.
Ni chaniateir arweinydd.
-
- 15 Unawd Merched Bl.7, 8 a 9**
- 'Gwisgoedd Nef', ('He Wishes for the Cloths of Heaven'), Karl Jenkins**
Boosey & Hawkes (11220)
Geiriau Cymraeg: Meredydd Evans
Geiriau Cymraeg ar gael o Adran yr Eisteddfod, Glan-Ilyn - [clicia yma](#)
- Cywair: A fwyaf (C# / E) B&H 11220
Cywair: F fwyaf (A / C)
Copi yn F fwyaf ar gael o Adran yr Eisteddfod, Glan-Ilyn - [clicia yma](#)
- Trefn: Rhagarweiniad, A B B (dim ail adrodd adran A)
-
- 16 Unawd Bechgyn Bl.7, 8 a 9**
- 'Nant y Mynydd', D. Vaughan Thomas**
Snell a'i Feibion
- Cywair: F fwyaf (E / E¹)
Cywair: E^b fwyaf (D / D¹)
Cywair: D fwyaf (C / C¹)
Copi D fwyaf ar gael o Adran yr Eisteddfod, Glan-Ilyn - [clicia yma](#)
- Mae hon yn gystadleuaeth ar gyfer lleisiau trebl yn ogystal â lleisiau sydd wedi torri.
-

17 **Deuawd BI.7, 8 a 9****'Ffarwel i'r Gwynt a'r Eira', W. Rhys-Herbert***Copi ar gael o Adran yr Eisteddfod, Glan-Ilyn - [clicia yma](#)*18 **Unawd S/A BI.10 a dan 19 oed****Naill ai:****'Drosom Ni', D. Afan Thomas***Tŷ Cerdd*

Cywair: E fwyaf (E ↗ E') (H&S 101)

Cywair: C fwyaf (C ↗ C')

neu:19 **Unawd T/B BI.10 a dan 19 oed****'Beth wna'r heniaith', Rhys Jones***Geiriau: Aled Lloyd Davies**Cwmni Cyhoeddi Gwynn**Caniateir canu'r nodau dewisol bar 51.*

Cywair: A leiaf (C ↗ D')

Cywair: G leiaf (B^b ↗ C')Cywair F leiaf (A^b, ↗ B^b)*Copi unigol yn F a G leiaf ar gael o Gwmni Cyhoeddi Gwynn***Rhaid canu'r un gân o'r Eisteddfod Gylch i'r Genedlaethol.**

(yr un yw'r darnau prawf ar gyfer cystadlaethau 18 ac 19)

Cyflwynir Ysgoloriaeth Mrs Olwen Phillips a rhodd Capel Cymraeg

Melbourne, Awstralia i'r unawdydd mwyaf addawol rhwng BI.10 ac 19 oed

(cystadlaethau 18-19)

20 **Deuawd BI.10 a dan 19 oed****'Bara Angylion Duw', ('Panis Angelicus'), César Franck***Cwmni Cyhoeddi Gwynn**Geiriau Cymraeg: Euros Bowen**Geiriau Cymraeg ar gael o Adran yr Eisteddfod, Glan-Ilyn - [clicia yma](#)*

21 Unawd 19–25 oed

Lleisiau Uwch - naill ai:

'Ond ni chafodd fod yn enaid coll' ('*But Thou did'st not leave*'), Handel
Meseia, Novello (8338)

Geiriau Cymraeg: T.H.Parry-Williams

Cywair A fwyaf (E[♯] G[♯])

neu:

'Clodforwch Dduw Ein Iôr' ('*Laudate Dominum*'), Mozart

The Oratorio Anthology (Soprano), Hal Leonard

Geiriau Cymraeg: Stephen J. Williams

Cywair F fwyaf (D[♯] G)

neu:

'Chwi bobloedd rhwygwch fron', 'Os am wirfodd',

('*Ye people, rend your hearts, 'If with all your hearts*'), Mendelssohn

Eleias, Novello (8077)

Geiriau Cymraeg: T.H.Parry-Williams

Cywair F fwyaf / E^b fwyaf (F[♯] A)

Lleisiau Is - naill ai:

'Ond pwy sydd a oddef?' ('*But who may abide*'), Handel

Meseia, Novello (8338)

Geiriau Cymraeg: T.H.Parry-Williams

Cywair D leiaf (G[♯] E^b)

neu:

'Llewyrcha'r nef yn ei ogoniant' ('*Nun sheint in vollem Glanze*'), Haydn

Y Greadigaeth, Novello (8052)

Geiriau Cymraeg: Gerallt Jones

Cywair D fwyaf (F[♯] D)

neu:

'Duw Arglwydd Abraham' ('*Lord God of Abraham*'), Mendelssohn

Eleias, Novello (8077)

Geiriau Cymraeg: T.H.Parry-Williams

Cywair E^b fwyaf (B^b E)

Geiriau Cymraeg ar gael o Adran yr Eisteddfod, Glan-Ilyn - [clicia yma](#)

Rhaid canu'r un gân o'r Eisteddfod Gylch i'r Genedlaethol.

Rhaid i bob Unawdydd drefnu Cyfeilydd naill ai trwy ddarparu cyfeilydd eich hun neu drwy gysylltu â Swyddfa'r Urdd erbyn Mawrth 3ydd (gweler Rheol Lleisiol 8).

Nid yw'r gystadleuaeth hon yn ymddangos yn yr Eisteddfod Gylch na Rhanbarth, ond mae'n rhaid cofrestru i gystadlu cyn y 3ydd o Fawrth.

22 Parti Deusain Bl.9 ac iau (Ad)

Dim hwy na 16 mewn nifer

'Ar Ddiwedd Dydd', Bronwen Lewis (tr. Elfair Jones)

Copi ar gael o Adran yr Eisteddfod, Glan-Ilyn - [clicia yma](#)

Caniateir trefnu'r cyfeiliant i offerynnau amrywiol addas, yn ychwanegol i'r cyfeiliant piano. Fodd bynnag y perfformiad lleisiol a feirnedir.

-
- 23 Côr BI.9 ac iau (Ad)**
17-30 mewn nifer
- 'Deffro'r Tir', Hector MacDonald**
Copi ar gael o Adran yr Eisteddfod, Glan-Ilyn - [clicia yma](#)
- Caniateir trefnu'r cyfeiliant i offerynnau amrywiol addas, yn ychwanegol i'r cyfeiliant piano. Fodd bynnag y perfformiad lleisiol a feirnedir.
-
- 24 Parti Merched BI.7, 8 a 9**
12-16 mewn nifer
- 'O Cod Negesydd Mwyn', Thomas Arne**
Cwmni Cyhoeddi Gwynn (2064)
-
- 25 Parti Bechgyn BI.7, 8 a 9**
12-16 mewn nifer
- 'Dewch at eich gilydd', Clive Harwood (tr. Alistair O'Mahoney)**
Cyhoeddiadau Sain
- Caniateir trefnu'r cyfeiliant i offerynnau amrywiol addas, yn ychwanegol i'r cyfeiliant piano. Fodd bynnag y perfformiad lleisiol a feirnedir.
- Gellir ffurfio Parti o leisiau trebl neu Barti o leisiau sydd wedi torri, ond ni ddylid eu cyfuno mewn un Parti Bechgyn.
-
- 26 Côr S.A. BI.7, 8 a 9**
20-40 mewn nifer
- 'Ymdeithgan yr Urdd', tradd. (tr. Patric Stephens)**
Copi ar gael o Adran yr Eisteddfod, Glan-Ilyn - [clicia yma](#)
- Caniateir trefnu'r cyfeiliant i offerynnau amrywiol addas, yn ychwanegol i'r cyfeiliant piano. Fodd bynnag y perfformiad lleisiol a feirnedir.
- Cystadleuaeth ar gyfer lleisiau Soprano ac Alto yw hon (yn unig).
- Mae cyfle i'r bechgyn sydd â'u lleisiau wedi torri i ganu yn y Côr TB neu'r Côr SATB BI.13 ac iau.
-
- 27 Côr S.A. BI.13 ac iau**
10-20 mewn nifer
- 'Nos Sul a Baglan Bay', Huw Chiswell (tr. Luke Millard)**
Copi ar gael o Adran yr Eisteddfod, Glan-Ilyn - [clicia yma](#)
- Caniateir trefnu'r cyfeiliant i offerynnau amrywiol addas, yn ychwanegol i'r cyfeiliant piano. Fodd bynnag y perfformiad lleisiol a feirnedir.
-
- 28 Côr T.B. BI.13 ac iau**
10-20 mewn nifer
- 'Tŷ ar y Mynydd', Maharishi (tr. Jeffrey Howard)**
Copi ar gael o Adran yr Eisteddfod, Glan-Ilyn - [clicia yma](#)
- Caniateir trefnu'r cyfeiliant i offerynnau amrywiol addas, yn ychwanegol i'r cyfeiliant piano. Fodd bynnag y perfformiad lleisiol a feirnedir.
-
- 29 Côr BI.13 ac iau (D)**
20-40 mewn nifer
- 'Y Cwm', Huw Chiswell (tr. Alun Guy)**
Curiad
- I'w chanu yng nghywair E^b fwyaf.
Copiau unigol, Curiad
Côr SATB - Curiad 3244
Côr SA - Curiad 2093
- Caniateir ffurfio Côr SATB a / neu Gôr SA (a / neu Gôr TB gan ddefnyddio'r copi SA).
- Gall Ysgol gystadlu â sawl côr gan gofio na ddylai neb ganu mewn dau gôr yn yr un gystadleuaeth.
- Cofiwch barchu tafodiaeth yr ardal gyda'r geiriau megis 'tade', 'glinie', ayyb.
- Caniateir trefnu'r cyfeiliant i offerynnau amrywiol addas, yn ychwanegol i'r cyfeiliant piano. Fodd bynnag y perfformiad lleisiol a feirnedir.
-

-
- 30 Côr S.A.T.B. Bl.13 ac iau**
20–40 mewn nifer
- 'Am Brydferthwch Daear Lawr' ('For The Beauty Of The Earth'), John Rutter**
O.U.P. ISBN: 9780193405721
- Geiriau Cymraeg: John Morris Jones*
- Geiriau Cymraeg ar gael o Adran yr Eisteddfod, Glan-Ilyn - [clicia yma](#)*
- Caniateir trefnu'r cyfeiliant i offerynnau amrywiol addas, yn ychwanegol i'r cyfeiliant piano. Fodd bynnag y perfformiad lleisiol a feirnedir.
-
- 31 Ensemble Lleisiol Bl.7, 8 a 9**
3–6 mewn nifer
Digyfeiliant
- Hunan-ddewisiad**
Un darn yn unig i'w ganu yn y Gymraeg
- Amser: Dim hwy na 4 munud.
- Dylid cael llinell annibynnol i bob person unigol. Ni chaniateir arweinydd.
- Ni all yr un ensemble gystadlu gyda'r un darn yng nghystadlaethau 31 a 33.
- Dylid lawrlwytho canllawiau dewis darn addas o wefan yr Urdd - [clicia yma](#)
-
- 32 Ensemble Lleisiol Bl.10 a dan 19 oed**
3–6 mewn nifer
Digyfeiliant
- Hunan-ddewisiad**
Un darn yn unig i'w ganu yn y Gymraeg
- Amser: Dim hwy na 5 munud.
- Dylid cael llinell annibynnol i bob person unigol. Ni chaniateir arweinydd.
- Ni all yr un ensemble gystadlu gyda'r un darn yng nghystadlaethau 32 a 33.
- Dylid lawrlwytho canllawiau dewis darn addas o wefan yr Urdd - [clicia yma](#)
-
- 33 Ensemble Lleisiol 14–25 oed (Ae)**
3–6 mewn nifer
Digyfeiliant
- Hunan-ddewisiad**
Un darn yn unig i'w ganu yn y Gymraeg
- Amser: Dim hwy na 5 munud.
- Dylid cael llinell annibynnol i bob person unigol. Ni chaniateir arweinydd.
- Ni all yr un ensemble gystadlu gyda'r un darn yng nghystadlaethau 31, 32 a 33.
- Dylid lawrlwytho canllawiau dewis darn addas o wefan yr Urdd - [clicia yma](#)
- Nid yw'r gystadlaeth hon yn ymddangos yn yr Eisteddfod Gylch na Rhanbarth, ond mae'n rhaid cofrestru i gystadlu cyn y [3ydd o Fawrth](#).**
-
- 34 Côr S.S.A. 14–25 oed (Ae)**
16–30 mewn nifer
- 'Gwenllian', Eric Jones**
Curiad (2030)
- Rhaid i'r mwyafrif o'r aelodau fod o dan 25 oed a phawb o dan 30 oed.
- Nid yw'r gystadlaeth hon yn ymddangos yn yr Eisteddfod Gylch na Rhanbarth, ond mae'n rhaid cofrestru i gystadlu cyn y [3ydd o Fawrth](#).**
-
- 35 Côr T.T.B. 14–25 oed (Ae)**
16–30 mewn nifer
- 'Dyma Gariad Fel y Moroedd' ('Ebenezer'), Thomas John Williams (tr. Andrew Millard)**
Copi ar gael o Adran yr Eisteddfod, Glan-Ilyn - [clicia yma](#)
- Rhaid i'r mwyafrif o'r aelodau fod o dan 25 oed a phawb o dan 30 oed.
- Nid yw'r gystadlaeth hon yn ymddangos yn yr Eisteddfod Gylch na Rhanbarth, ond mae'n rhaid cofrestru i gystadlu cyn y [3ydd o Fawrth](#).**
-

- 36 **Côr S.A.T.B. 14-25 oed (Ae)**
Dim hwy na 40 mewn nifer
- 'Y Gŵr o Gwm Penmachno', Arwel Owen (Gildas)**
(tr. Elin Angharad Davies)
Copi ar gael o Adran yr Eisteddfod, Glan-Ilyn - [clicia yma](#)
- Rhaid i'r mwyafrif o'r aelodau fod o dan 25 oed a phawb o dan 30 oed.
- Caniateir trefnu'r cyfeiliant i offerynnau amrywiol addas, yn ychwanegol i'r cyfeiliant piano. Fodd bynnag y perfformiad lleisiol a feirnedir.
- Nid yw'r gystadleuaeth hon yn ymddangos yn yr Eisteddfod Gylch na Rhanbarth, ond mae'n rhaid cofrestru i gystadlu cyn y [3ydd o Fawrth](#).**

- 37 **Côr S.A.T.B 14-25 oed (Ae)**
Dros 40 mewn nifer
- 'Y Tangnefeddwyr', Eric Jones**
Curiad (3124)
- Rhaid i'r mwyafrif o'r aelodau fod o dan 25 oed a phawb o dan 30 oed.
- Nid yw'r gystadleuaeth hon yn ymddangos yn yr Eisteddfod Gylch na Rhanbarth, ond mae'n rhaid cofrestru i gystadlu cyn y [3ydd o Fawrth](#).**

Canu Gwerin

- 38 **Cyflwyno Alaw Werin Unigol Bl.6 ac iau**
- 'Y Fasged Wyau'**
Copi ar gael o Adran yr Eisteddfod, Glan-Ilyn - [clicia yma](#)
- I'w chanu'n ddigyfeiliant mewn unrhyw gywair o ddewis y cystadleuydd.
Dylid canu mewn arddull werinol, naturiol - [clicia yma](#)
- 39 **Cyflwyno Alaw Werin Unigol Bl.7, 8 a 9**
- 'Torth o Fara'**
Caneuon Gwerin i Blant, Cymdeithas Alawon Gwerin Cymru
- I'w chanu'n ddigyfeiliant mewn unrhyw gywair o ddewis y cystadleuydd.
Dylid canu mewn arddull werinol, naturiol - [clicia yma](#)
- 40 **Cyflwyno Alaw Werin Unigol Bl.10 a dan 19 oed**
- 'Adar Mân y Mynydd'**
Caneuon Traddodiadol y Cymry (Argraffiad Diwygiedig)
Cwmni Cyhoeddi Gwynn
- Cenir pennill 1 a'r 5 pennill sydd ar ochr chwith y dudalen.**
- I'w chanu'n ddigyfeiliant mewn unrhyw gywair o ddewis y cystadleuydd.
Dylid canu mewn arddull werinol, naturiol - [clicia yma](#)
- 41 **Cyflwyno Alaw Werin Unigol 19-25 oed**
- 'Y 'Deryn Pur'**
Ancient National Airs of Gwent and Morganwg, Cymdeithas Alawon Gwerin Cymru
- a Hunan-ddewisiad cyferbyniol**
- I'w chanu'n ddigyfeiliant mewn unrhyw gywair o ddewis y cystadleuydd.
Dylid canu mewn arddull werinol, naturiol - [clicia yma](#)
- 42 **Côr Gwerin Tri Llais Bl.13 ac iau**
Dim hwy na 40 mewn nifer
- Hunan-ddewisiad**
- Un darn i'w chanu'n ddigyfeiliant mewn unrhyw gywair addas i'r cystadleuydd.
- Dylai mwyafrif y trefniant fod yn dri llais.
Dim hwy na 4 munud.
Dylid canu mewn arddull werinol, naturiol - [clicia yma](#)

Rheolau a Manylion Cystadlaethau Cerddoriaeth Lleisiol a Chanu Gwerin

- Mae'r Rheolau Cyffredinol ym mlaen y Rhestr Testunau hefyd yn berthnasol i'r adran hon.
- Cymraeg yw iaith pob darn prawf a hunan-ddewisiad.
- Rhaid i gystadleuwyr dderbyn yr argraffiad a'r cyweirnod a nodir yn y Rhestr Testunau. Ni chaniateir defnyddio argraffiad gwahanol nac ychwaith newid cyweirnod unrhyw gystadleuaeth, oni nodir yn wahanol.
- Ni chaniateir i lais unigol ganu mewn darn parti neu gôr: os oes cyfeiriad at unawd ar y copi neu fod rhywun yn "dweud rhywbeth" yna rhaid i'r holl adran ganu'r nodau/geiriau hynny, oni nodir yn wahanol o dan y gystadleuaeth.
- Ni chaniateir i gyfeilydd addasu neu newid arddull y cyfeiliant piano: rhaid cadw at y copi.
- Rhaid i unigolion, partion a chorau ddysgu'r darnau cyflawn neu'r nifer o benillion a nodir yn y Rhestr Testunau.
- Rhaid i bartion a chorau ddod â'u cyfeilyddion ac arweinyddion eu hunain.
- Caniateir i bob cystadleuydd yr **Unawd 19-25** oed ddod â chyfeilydd ei hun. Serch hynny, os am wasanaeth y cyfeilydd swyddogol, rhaid trefnu hynny (trwy Swyddfa'r Eisteddfod) erbyn **Mawrth 3ydd** - oni gwneir hynny, ni fydd yr Urdd yn gallu gwarantu cyfeilydd i chi yn yr Eisteddfod Genedlaethol.
- Lle mae hunan-ddewisiad, rhaid uwchlwytho copi cyflawn wrth gofrestru ar-lein. Y mae copi cyflawn yn cynnwys yr holl rannau o dan ei gilydd mewn sgôr ac mewn un ddogfen PDF yn hytrach na chyfres o luniau ffôn.
- Caniateir trefnu'r cyfeiliant i offerynnau amrywiol addas, (yn ychwanegol i'r cyfeiliant piano), yng nghystadlaethau rhifau **10, 11, 22, 23, 25, 26, 27, 28, 29, 30 a 36**. Fodd bynnag y perfformiad lleisiol a feirnedir. Ni chaniateir ychwanegu offerynnau yn y cystadlaethau eraill, oni nodir yn wahanol o dan y gystadleuaeth.
- Ni chaniateir cyfeiliant sydd wedi ei recordio o flaen llaw, boed yn drac neu'n guriad ar beiriant electronig, oni nodir yn wahanol o dan y gystadleuaeth.
- Gwerin** - Dylid parchu mydr naturiol y geiriau sy'n gallu amrywio o bennill i bennill. Gweler y daflen gan y Gymdeithas Alawon Gwerin ar wefan yr Urdd.

Beirniad

Lleisiol: Jessica Robinson, D Huw Rees, J. Eirian Jones, Mari Lloyd Pritchard, Rhiannon Lewis, Robot Arwyn, Rhian Mair Lewis, Aled Maddock, Fflur Wyn

Gwerin: Jennifer Clarke

Cyfeilyddion: Branwen Evans, Nia Edwards, Meinir Jones Parry

Cerddoriaeth Offerynnol

43	Unawd Telyn Bl.6 ac iau	Hunan-ddewisiad Heb fod yn hwy na 3 munud
44	Unawd Llinynnol (ac eithrio'r gitâr) Bl.6 ac iau	Hunan-ddewisiad Heb fod yn hwy na 3 munud
45	Unawd Gitâr Bl.6 ac iau	Hunan-ddewisiad Heb fod yn hwy na 3 munud Gweler Rheolau a Manylion Cystadlaethau Offerynnol ar dudalen 28 . Bydd y gystadleuaeth hon yn ymddangos ar un o lwyfannau'r maes.
46	Unawd Chwythbrennau Bl.6 ac iau	Hunan-ddewisiad Heb fod yn hwy na 3 munud
47	Unawd Pres Bl.6 ac iau	Hunan-ddewisiad Heb fod yn hwy na 3 munud

Dyddiad cau
cofrestru:
27ain o Ionawr

48	Unawd Piano Bl.6 ac iau	Hunan-ddewisiad Heb fod yn hwy na 3 munud
49	Unawd Offer Taro Bl.6 ac iau	Hunan-ddewisiad Heb fod yn hwy na 3 munud Gweler Rheol Offerynnol 7 (tudalen 28) ar gyfer defnyddio drymiau yn yr Eisteddfod Genedlaethol. Bydd y gystadluaeth hon yn ymddangos ar un o lwyfannau'r maes.
50	Parti Recorder Bl.6 ac iau Dim mwy nag 16 mewn nifer	'Aria o Briodas Figaro', Mozart <i>Brass Wind Publications</i> a Hunan-ddewisiad Teiran neu fwy. Y cyfan heb fod yn hwy na 3 munud Disgwylir i'r grŵp ddarparu copi o sgôr cyflawn o'r gerddoriaeth (gweler rheol offerynnol rhif 5). Gellir cynnwys recorders gwahanol. Caniateir arweinydd. Ni chaniateir cyfeilydd.
51	Ensemble Offerynnol Bl.6 ac iau 3-10 mewn nifer	Cyflwyno rhaglen heb fod yn hwy na 3 munud Dylid cael llinell annibynnol i bob offerynnwr. Ni chaniateir arweinydd. Ni chaniateir parti recorder. Disgwylir i'r grŵp gyflwyno copi o sgôr cyflawn y gerddoriaeth (gweler Rheol Offerynnol rhif 5).
52	Cerddorfa/Band Bl.6 ac iau Dros 10 mewn nifer	Hunan-ddewisiad Heb fod yn hwy na 4 munud. Caniateir unrhyw gyfuniad o offerynnau ac eithrio parti recorder. Caniateir hyd at dri munud i osod a thiwnio. Ni chaniateir cyfeilydd. Caniateir arweinydd. Disgwylir i'r grŵp gyflwyno copi o sgôr cyflawn y gerddoriaeth (gweler Rheol Offerynnol rhif 5).
53	Grŵp Cerddoriaeth Greadigol Bl.6 ac iau Dim mwy na 30 mewn nifer	Dur a Môr Heb fod yn hwy na 4 munud. Cyfansoddiad lleisiol ac offerynnol gwreiddiol. Unrhyw gyfuniad o offerynnau ac eithrio parti recorder. Ni chaniateir cyfeilydd. Caniateir arweinydd. Disgwylir i bob grŵp fod yn barod i berfformio'n syth ar ôl cyrraedd y llwyfan.
54	Grŵp Cerddoriaeth Greadigol Ysgolion/Unedau ag Anghenion Dysgu Ychwanegol (Difrifol a Chymedrol) Dim mwy na 30 mewn nifer	Dur a Môr Heb fod yn hwy na 4 munud. Cyfansoddiad lleisiol ac offerynnol gwreiddiol. Ni chaniateir cyfeilydd. Caniateir arweinydd. Disgwylir i bob grŵp fod yn barod i berfformio'n syth ar ôl cyrraedd y llwyfan. Ni chynhelir y gystadluaeth hon yn yr Eisteddfod Gylch a Rhanbarth. Cynhelir rhagwrandawiaadau yn y Sir/Rhanbarth yn ystod mis Mawrth. Gweler tudalen yng nghefn y Rhestr Testunau os am gystadlu. Dyddiad cau 3ydd Mawrth 2025.

55	Unawd Telyn Bl.7, 8 a 9	Hunan-ddewisiad Heb fod yn hwy na 5 munud
56	Unawd Llinynnol (ac eithrio'r gitâr) Bl.7, 8 a 9	Hunan-ddewisiad Heb fod yn hwy na 5 munud
57	Unawd Gitâr Bl.7, 8 a 9	Hunan-ddewisiad Heb fod yn hwy na 5 munud Gweler Rheolau Offerynnol tudalen 28. Bydd y gystadleuaeth hon yn ymddangos ar un o lwyfannau'r maes
58	Unawd Chwythbrennau Bl.7, 8 a 9	Hunan-ddewisiad Heb fod yn hwy na 5 munud
59	Unawd Pres Bl.7, 8 a 9	Hunan-ddewisiad Heb fod yn hwy na 5 munud
60	Unawd Piano Bl.7, 8 a 9	Hunan-ddewisiad Heb fod yn hwy na 5 munud
61	Unawd Offer Taro Bl.7, 8 a 9	Hunan-ddewisiad Heb fod yn hwy na 5 munud Gweler Rheol Offerynnol 7 (tudalen 28) ar gyfer defnyddio drymiau yn yr Eisteddfod Genedlaethol. Bydd y gystadleuaeth hon yn ymddangos ar un o lwyfannau'r maes.
62	Ensemble Offerynnol Bl.7, 8 a 9 3-10 mewn nifer	Cyflwyno rhaglen heb fod yn hwy na 5 munud Dylid cael llinell annibynnol i bob offerynnwr. Ni chaniateir arweinydd. Ni chaniateir perfformio'r un darn yng nghystadlaethau 55-61 gan yr un cystadleuwyr. Disgwylir i bob grŵp fod yn barod i berfformio'n syth ar ôl cyrraedd y llwyfan. Disgwylir i'r grŵp gyflwyno copi o sgôr cyflawn y gerddoriaeth (gweler Rheol Offerynnol rhif 5).
63	Unawd Telyn Bl.10 a dan 19 oed	Hunan-ddewisiad Heb fod yn hwy na 7 munud
64	Unawd Llinynnol (ac eithrio'r gitâr) Bl.10 a dan 19 oed	Hunan-ddewisiad Heb fod yn hwy na 7 munud

65	Unawd Gitâr Bl.10 a dan 19 oed	Hunan-ddewisiad Heb fod yn hwy na 7 munud Gweler Rheolau Offerynnol tudalen 28. Bydd y gystadleuaeth hon yn ymddangos ar un o lwyfannau'r maes.
66	Unawd Chwythbrennau Bl.10 a dan 19 oed	Hunan-ddewisiad Heb fod yn hwy na 7 munud
67	Unawd Pres Bl.10 a dan 19 oed	Hunan-ddewisiad Heb fod yn hwy na 7 munud
68	Unawd Piano Bl.10 a dan 19 oed	Hunan-ddewisiad Heb fod yn hwy na 7 munud
69	Unawd Offer Taro Bl.10 a dan 19 oed	Hunan-ddewisiad Heb fod yn hwy na 7 munud Gweler Rheol Offerynnol 7 (tudalen 28) ar gyfer defnyddio drymiau yn yr Eisteddfod Genedlaethol. Bydd y gystadleuaeth hon yn ymddangos ar un o lwyfannau'r maes.
70	Deuawd Offerynnol Bl.13 ac iau	Hunan-ddewisiad Heb fod yn hwy na 7 munud Ni chaniateir perfformio yr un darn/au yn y cystadlaethau unigol (43-49) (55-61) (63-69). Cystadleuaeth ar gyfer dau berson yn unig yw hon. Ni chaniateir ee. dau fflwt a chyfeiliant piano (dyweder). Os yn dewis offeryn a phiano neu delyn, rhaid sicrhau darn addas, gyda'r ddau offeryn yn derbyn yr un sylw o ran y deunydd thematig.
71	Ensemble Offerynnol Bl.10 a dan 19 oed 3-10 mewn nifer	Cyflwyno rhaglen heb fod yn hwy na 7 munud Dylid cael llinell annibynnol i bob offerynnwr. Gellir cynnwys unrhyw gyfuniad o offerynnau. Ni chaniateir arweinydd. Ni chaniateir perfformio'r un darn yng nghystadlaethau (63-70) gan yr un cystadleuwyr. Disgwylir i'r ensemble gyflwyno copi o sgôr cyflawn o'r gerddoriaeth (gweler Rheol Offerynnol rhif 5). Rhaid i holl aelodau 'Ysgol' fod yn ddisgyblion yr ysgol honno.
72	Unawd Offerynnol 19-25 oed	Hunan-ddewisiad Heb fod yn hwy na 7 munud Nid yw'r gystadleuaeth hon yn ymddangos yn yr Eisteddfod Gylch na Rhanbarth, ond mae'n rhaid cofrestru i gystadlu cyn y 3ydd o Fawrth.

73 **Cerddorfa/Band dan 19 oed** Dim llai na 10 mewn nifer

Cyflwyno rhaglen heb fod yn hwy na 8 munud

Caniateir hyd at 5 munud i diwnio. Caniateir arweinydd.

Disgwylir i'r grŵp gyflwyno copi o sgôr cyflawn o'r gerddoriaeth (gweler Rheol Offerynnol rhif 5). Rhaid i holl aelodau y Band/Cerddorfa Ysgol fod yn ddisgyblion yr ysgol honno.

Rheolau a Manylion Cystadlaethau Offerynnol

- 1 Mae'r Rheolau Cyffredinol ym mlaen y Rhestr Testunau hefyd yn berthnasol i'r adran hon.
- 2 Rhaid i bob cystadleuydd berfformio'r un darn/au ar hyd y daith o'r Eisteddfod Gylch i Eisteddfod Genedlaethol yr Urdd.
- 3 Rhaid i'r perfformiad gadw o fewn y terfyn amser a dylid amseru o'r nodyn cyntaf (yr unawdydd neu'r cyfeilydd) i'r nodyn olaf gan gynnwys unrhyw fylchau sydd rhwng symudiadau neu ddarnau. Gweler [Rheolau Eisteddfod \(3\)](#), tudalen 8
- 4 Rhaid i bob cystadleuydd ddarparu cyfeilydd ei hun. Ni chaniateir cyfeiliant sydd wedi ei recordio o flaen llaw, boed yn drac neu'n gyfeiliant ar beiriant electronig ac eithrio'r cystadlaethau Unawd Gitâr ac Offer Taro lle caniateir traciau offerynnol/yn yr iaith Gymraeg. Ni ddylai'r trac hwn gynnwys y rhan a berfformir gan y cystadleuydd.
- 5 Rhaid uwchlwytho copi cyflawn o'r darn hunan-ddewisiad wrth gofrestru ar-lein. Y mae copi cyflawn yn cynnwys yr holl rannau [o dan ei gilydd](#) mewn sgôr ac mewn un ddogfen PDF yn hytrach na chyfres o luniau ffôn.
Unawd Offer Taro - Gall drymwyr yn yr Unawd Offer Taro ddarparu cynllun manwl (ar bapur) sy'n amlinellu prif nodweddion i perfformiad o adran i adran, yn hytrach na darparu copi cerddorol neu sgôr o'r gerddoriaeth.
Ensemble / Band / Cerddorfa - Disgwylir i bob ensemble, band neu gerddorfa ddarparu sgôr cyflawn o'u cerddoriaeth. Y mae sgôr yn cynnwys rhan pob offeryn o dan ei gilydd - nid set o gopiau offerynnau unigol.
- 6 Cyfrifoldeb y cystadleuydd yw sicrhau hawlfraint unrhyw gerddoriaeth ar drac neu gerddoriaeth a chwaraeir yn fyw, sydd wedi ei gyhoeddi yn fasnachol. Am ragor o fanylion ac am ganllawiau ar sut i sicrhau caniatâd perfformio gweler tudalen [10](#).

- 7 **Drymiau:** Bydd yr Urdd yn darparu set o ddrymiau ar gyfer llwyfan pob pafiliwn yn Eisteddfod Genedlaethol yr Urdd ac ar lwyfan yr Unawd Offer Taro. Ni chaniateir defnyddio drymiau eich hunain. Serch hynny, ni fydd y ddarpariaeth hon ar gael yn yr Eisteddfodau Cylch/Rhanbarth.

Tympanau: Bydd yr Urdd yn darparu 3 tympan ar gyfer cystadleuaeth y cerddorfeydd os oes cais yn dod (trwy Swyddfa'r Urdd) erbyn **Mawrth 3ydd** - oni gwneir hynny, ni fydd yr Urdd yn gallu darparu'r gwasanaeth hwn.

Piano: Un piano yn unig sydd ym mhob pafiliwn a hynny ar ochr chwith y llwyfan o safbwynt y gynulleidfa. Nid oes hawl ei symud i'r ochr arall. Yr offerynnau disgwylid ar gyfer yr Unawdau Llinynnol yw'r ffidl, fiola, soddgrwth a'r bas dwbl; gyda'r Unawdau Gitâr yn cynnwys y gitâr acwstig, trydan a bas, banjo, iwcailili a'r mandolin.

Beirniaid

Telyn: Sian Wynn

Llinynnol: Rhian Porter

Gitâr: Neil Rosser

Chwythbrennau: William Bott

Pres: Julian Jones

Piano: Rhiannon Pritchard

Offer Taro: Meredudd Jones

Ysgolion ac Anghenion Dysgu Ychwanegol: Meinir Jones Parry

Cerddoriaeth Greadigol: Meinir Jones Parry

**Dyddiad cau
cofrestru:**
3ydd o Fawrth,
2025

Band/Artist unigol

74 Band/Artist Unigol Bl.6 ac iau

Dylid cyflwyno naill ai:

- a. Cân wreiddiol (geiriau a cherddoriaeth) yn y dull cyfoes sydd heb ei chyhoeddi na'i pherfformio'n gyhoeddus. Unrhyw arddull e.e Pop, roc, jazz, hip hop, dawns, acwstig

neu

- b. Trefniant o gân gyfoes Gymraeg. Cyfrifoldeb y grŵp yw sicrhau'r hawlfraint.

75 Band/Artist Unigol Bl.7-13

Dylid cyflwyno naill ai:

- a. Cân wreiddiol (geiriau a cherddoriaeth) yn y dull cyfoes sydd heb ei chyhoeddi na'i pherfformio'n gyhoeddus. Unrhyw arddull e.e Pop, roc, jazz, hip hop, dawns, acwstig

neu

- b. Trefniant o gân gyfoes Gymraeg. Cyfrifoldeb y grŵp yw sicrhau'r hawlfraint.

Rheolau a Manylion Cystadlaethau Band/Artist Unigol

- Mae'r Rheolau Cyffredinol ym mlaen y Rhestr Testunau hefyd yn berthnasol i'r adran hon.
- Nid yw'r gystadleuaeth hon yn ymddangos yn yr Eisteddfod Gylch a Rhanbarth, ond mae'n rhaid cofrestru i gystadlu cyn y 3ydd o Fawrth.
- Disgwylir i bob band / artist unigol anfon uwchlwytho trac sain a geiriau o'r gân wrth gofrestru. Bydd y beirniaid yn dewis pump i ymddangos yn yr Eisteddfod Genedlaethol ym mhob cystadleuaeth.
- Mae'n rhaid i bob cystadluydd, gan gynnwys y cyfeilyddion, fod o fewn oedran y gystadleuaeth.
- Cyfrifoldeb y cystadluydd yw sicrhau hawlfraint unrhyw gerddoriaeth sydd wedi ei gyhoeddi yn fasnachol. Am ragor o fanylion ac am ganllawiau ar sut i sicrhau caniatâd perfformio gweler tudalen [10](#).
- Ni chaniateir defnyddio traciau cefndir na churiad trvdanol (e.e. ar allweddellau).
- Bydd y gystadleuaeth hon yn ymddangos ar un o lwyfannau'r maes. Bydd yr Urdd yn darparu amps a set o ddrymiau. Ni chaniateir defnyddio drymiau eich hunain. Danfonir e-bost at bob band gyda rhestr o'r offer cerddorol sydd ar gael i'w benthg yn ystod y perfformiad.

Beirniaid
Huw Chiswell

Dyddiad cau
cofrestru:
17eg o Chwefror,
2025

Cerdd Dant

- 76 **Unawd Cerdd Dant Bl.2 ac iau** 'Crwydro', Selwyn Griffith
Copi ar gael o Adran yr Eisteddfod, Glan-Ilyn - [clicia yma](#)
Cainc: Gwenan, Nan Jones (122)
Tant i'r Plant, Gwasg Gwynedd
- 77 **Unawd Cerdd Dant Bl.3 a 4** 'Y Storm', T Llew Jones
Penillion y Plant, Gwasg Gomer
Cainc: Dyffryn Cân, Elfair Jones (1122)
Ceinciau'r Allwedd Cyfrol 1, Cymdeithas Cerdd Dant Cymru
- 78 **Unawd Cerdd Dant Bl.5 a 6** 'Y Cychod Gwyn', Dic Goodman
Copi ar gael o Adran yr Eisteddfod, Glan-Ilyn - [clicia yma](#)
Cainc: Tannau Tawe, Elfair Jones (1122)
Alaw Tawe, Cymdeithas Cerdd Dant Cymru
- 79 **Deuawd Cerdd Dant Bl.6 ac iau** 'Yr Esgus Perffaith', Ceri Wyn Jones
Dwli o Ddifri, Y Lolfa
Cainc: Mallt y Nos, Owain Siôn (112)
Ceinciau Penyberth, Urdd Gobaith Cymru
- 80 **Parti Cerdd Dant (Unsain) Bl.6 ac iau (YC)**
Dim mwy na 12 mewn nifer
'Y Planedau', Mererid Hopwood
Lluniau yn fy Mhen, Atebol - allan o brint.
Elyfr: [ar gael yma](#)
Cainc: Ffridd Goch, Gwennant Pyrs (11222)
Cerddi a Cheinciau'r Cwm, Gwasg y Bwthyn
- 81 **Parti Cerdd Dant (Unsain) Bl.6 ac iau (D)**
Dim mwy na 12 mewn nifer
'Mistar Urdd', Geraint Lloyd Owen
Tant i'r Plant, Gwasg Gwynedd
Cainc: Y Telor, Nia Keinor Jenkins (1122)
Ceinciau Bro Gŵyr, Cymdeithas Cerdd Dant Cymru
Mae rhyddid i ddefnyddio gosodiad personol, neu mae gosodiad ar gael o Adran yr Eisteddfod, Glan-Ilyn pe dymunir. Gweler rheolau cystadlu'r dysgwyr ar dudalen 9.
- 82 **Côr Cerdd Dant Bl.6 ac iau (YC/Ad)**
Dim mwy na 30 mewn nifer
'Fesul Tipyn', Mererid Hopwood
Copi ar gael o Adran yr Eisteddfod, Glan-Ilyn - [clicia yma](#)
Cainc: Hyd y Llwybr, Bethan Bryn (1122)
Lobsgows, Curiad
- 83 **Parti Cerdd Dant Bl.6 ac iau (Unsain) (Ad)**
Dim mwy na 12 mewn nifer
'Dydd o Haf', Geraint Lloyd Owen
Tant i'r Plant, Gwasg Gwynedd
Hepgor pennill 3
Cainc: Cadi, Mari Watkin (1122)
Na Joio, Cymdeithas Cerdd Dant Cymru

-
- 84 **Unawd Cerdd Dant Bl.7, 8 a 9** 'Cân yr Afan', Cleif Harpwood
Copi ar gael o Adran yr Eisteddfod, Glan-Ilyn - [clicia yma](#)
 Cainc: Tŷ'n Ffridd, Einir Wyn Jones (11222)
Ceinciau'r Heli, Cyhoeddiadau Sain
-
- 85 **Deuawd Cerdd Dant Bl.7, 8 a 9** 'Hapus', Nesta Wyn Jones
Copi ar gael o Adran yr Eisteddfod, Glan-Ilyn - [clicia yma](#)
 Cainc: Cae Steel, Owain Siôn (122)
Ceinciau Llwyndyrus, Cyhoeddiadau Sain
-
- 86 **Unawd Cerdd Dant Bl.10 a dan 19 oed** 'Dawns y Don', Ceri Wyn Jones
Allwedd y Tannau rhif 76 (2017), Cymdeithas Cerdd Dant Cymru
 Cainc: CF5, Mari Watkin (1122)
 Cywair: G, F ac A
Copi ar gael o Adran yr Eisteddfod, Glan-Ilyn - [clicia yma](#)
-
- 87 **Deuawd neu Driawd Cerdd Dant Bl.10 a dan 19 oed** 'Alaw', Mererid Hopwood
Nes Draw, Gwasg Gomer / Y Lolfa
 Cainc: Madyn, Kim Lloyd Jones (112)
Copi ar gael o Adran yr Eisteddfod, Glan-Ilyn - [clicia yma](#)
-
- 88 **Grŵp Cerdd Dant Bl.10 a dan 19 oed**
 4-8 mewn nifer 'Ysbryd y Nos', Cleif Harpwood
Copi ar gael o Adran yr Eisteddfod, Glan-Ilyn - [clicia yma](#)
 Cainc: Tirymynach, Heledd Hall (11222)
Tonnau'r Tannau, Cymdeithas Cerdd Dant Cymru
-
- 89 **Grŵp Cerdd Dant 19-25 oed**
 4-8 mewn nifer 'Ceidwad y Goleudy', Emyr Huws Jones
Copi ar gael o Adran yr Eisteddfod, Glan-Ilyn - [clicia yma](#)
 Cainc: Glan y Môr, Einir Wyn Jones (1122)
Ceinciau Penrhos, Cyhoeddiadau Sain
-
- 90 **Unawd Cerdd Dant 19-25 oed** 'Dangosaf iti Lendid', Dafydd Rowlands
Mwy o Hoff Gerddi Cymru, Gwasg Gomer / Y Lolfa
Bydd corfaniad enghreifftiol ar gael o Swyddfa'r Eisteddfod
 Cainc: Penygraig, Bethan Bryn (12212)
Stelcian, Curiad
-
- 91 **Deuawd neu Driawd Cerdd Dant 19-25 oed** 'Calon Lân', Gwyrosydd
Copi ar gael o Adran yr Eisteddfod, Glan-Ilyn - [clicia yma](#)
 Cainc: Bryn Iago, Iris Thomas (1122)
Ceinciau Bro Gŵyr, Cymdeithas Cerdd Dant Cymru
-

92	Parti Cerdd Dant Bl.7, 8 a 9 Dim hwy na 20 mewn nifer	'Gyda'n Gilydd', Robin Llwyd ab Owain <i>Copi ar gael o Adran yr Eisteddfod, Glan-Ilyn - clicia yma</i> Cainc: Waun Hir, Menai Williams (1122) <i>Ceinciau'r Dyffryn a Mwy, Cymdeithas Cerdd Dant Cymru</i>
93	Parti Cerdd Dant Bl.9 ac iau (Ad) Dim hwy na 20 mewn nifer	'Dianc', Mererid Hopwood <i>Ar Bwys, Y Lolfa</i> Cainc: Gwenllian, Gwennant Pyrs (112) <i>Nudd Gwyn a Cheinciau Eraill, Curiad</i>
94	Côr Cerdd Dant Bl.13 ac iau Dim hwy na 30 mewn nifer	'Diwrnod Arall', Geraint Griffiths <i>Copi ar gael o Adran yr Eisteddfod, Glan-Ilyn - clicia yma</i> Cainc: Trefynach, Owain Siôn (1122) <i>Ceinciau Llwyndyrus, Cyhoeddiadau Sain</i>

Rheolau a Manylion Cystadlaethau Cerdd Dant

- Mae'r Rheolau Cyffredinol ym mlaen y Rhestr Testunau hefyd yn berthnasol i'r adran hon.
- Mae canllawiau gosod ar gyfer cystadlaethau'r adran hon ar gael trwy gysylltu â Chymdeithas Cerdd Dant Cymru. www.cerdd-dant.org
- Dilynwch drefniant pob cainc a nodir yn y Rhestr Testunau. Gellir ychwanegu triniaeth offerynnol â/neu leisiol at y gainc, ond ni chaniateir i unrhyw offeryn heblaw'r delyn/telnyau swyddogol chwarae'r trefniant llawn.
- Rhaid i holl gystadleuwyr yr adran Cerdd Dant dderbyn gwasanaeth telynorion swyddogol yr Eisteddfodau Cylch, Rhanbarth a'r Genedlaethol ar y Llwyfan (gweler eithriad yng nghystadlaethau rhifau **80, 81, 82, 83, 92, 93, 94 a 95**). Dylid gwneud pob ymdrech i sicrhau gwasanaeth telynor i'r Eisteddfodau hyn, ond pe cyfyd anhawster fe ganiateir defnyddio piano. Rhaid sicrhau y bydd pob cystadleuydd yn perfformio o dan yr un amodau ym mhob achos. h.y. un cyfeilydd swyddogol ar gyfer y cystadlaethau fel y nodwyd uchod.
- Yng nghystadlaethau rhifau **80, 81, 82, 83, 92, 93, 94 a 95**, rhaid defnyddio dwy delyn ar y Llwyfan. Gall yr ail delyn naill ai fod o ddewis y cystadleuydd a'r telynor o dan 30 oed neu'r ail delynor swyddogol sydd a'i h/enw gyferbyn â'r gystadlaethau.
- Ystyrir y defnydd o delynor ychwanegol at y ddwy delyn fel rhan o ensemble a rhaid iddynt, fel unrhyw offerynnwr arall a ddefnyddir fod o dan 30 oed. Mae'r nifer a nodir mewn grŵp yn cyfeirio at y nifer sy'n canu.
- Os dymunir newid cyweirnod gwreiddiol y gainc, dylid cyfyngu'r newid i dôn a hanner o'r naill ochr i'r cyweirnod gwreiddiol.
- Dylai'r cystadleuydd a'r telynor sefydlu'r amseriad cyn dechrau canu.
- Ni chaniateir cynorthwyo cystadleuydd mewn unrhyw fodd o'r llwyfan nac o'r gynulleidfa.
- Cyfrifoldeb y cystadleuydd yw sicrhau hawlfraint unrhyw gerddoriaeth sydd wedi ei gyhoeddi yn fasnachol. Am ragor o fanylion ac am ganllawiau ar sut i sicrhau caniatâd perfformio gweler tudalen [10](#).
- Mae rhyddid i'r gosodwyr / hyfforddwyr ddefnyddio cyfuniad o unsain, deulais, trillais ayyb fel y mynnant, ar wahân i pan nodir Parti Unsain.

Beirniaid Ann Fox, Einir Wyn Jones, Lleucu Arfon (Cynradd), Elfair Jones (Uwchradd), Elin Maher, Mari Watkin, Owain Siôn Williams
Telynorion Dylan Cernyw, Dafydd Huw, Kim Lloyd Jones, Nia Keinor Jenkins, Heledd Ifan Davies, Gwawr Taylor

95 **Parti Cerdd Dant 14–25 oed (Ae)**
Dim hwy na 20 mewn nifer

'Ym Mhenrhyn Gŵyr', Mererid Hopwood
Nes Draw, Gwasg Gomer / Y Lolfa

Cainc: Aran Benllyn 2, Gwennant Pyrs (1122)
Copi ar gael o Adran yr Eisteddfod, Glan-Ilyn - [cliciwch yma](#)

**Dyddiad cau
cofrestru:**
21 o Hydref
2024

CogUrdd

96 **CogUrdd Bl.4, 5 a 6**

97 **CogUrdd Bl.7, 8 a 9**

98 **CogUrdd Bl.10 a dan 19 oed**

99 **CogUrdd 19–25 oed**

Rheolau a Manylion Cystadlaethau CogUrdd

- Mae'r Rheolau Cyffredinol ym mlaen y Rhestr Testunau hefyd yn berthnasol i'r adran hon.
- Rhaid cofrestru pob cystadleuydd cyn cystadlu yng nghystadleuaeth CogUrdd. Y dyddiad cau ar gyfer cofrestru fydd 21 Hydref 2024.
- Cyfrifoldeb yr ysgol/gangen fydd cynnal rownd ysgol erbyn 21 Hydref 2024.
- Trefnir dyddiad rownd rhanbarthol gan eich Swyddog Cymunedol lleol cyn 6 Rhagfyr 2024
- Darperir Pecyn Beirniaid pwrpasol gyda chanllawiau a ffurflen farcio i'ch cynorthwyo gyda threfnu'r rownd gyntaf. Os hoffech dderbyn copi, cysylltwch â'ch Swyddog Cymunedol lleol.
- Dyddiad cau cofrestru ar gyfer CogUrdd 19-25 oed fydd 16 Rhagfyr 2024. Trefnir dyddiad rownd rhanbarthol gan Drefnydd Cynorthwyol Eisteddfod yr Urdd cyn Eisteddfod Genedlaethol yr Urdd. Am fwy o fanylion, cliciwch ar y linc isod i weld y pecyn gwybodaeth.
- Bydd pecyn ryseitiau a chyfarwyddiadau CogUrdd ar gael o fis Medi ymlaen ar wefan Eisteddfod yr Urdd.
Pecyn Gwybodaeth CogUrdd - [Cliciwch yma](#)
Pecyn Gwybodaeth CogUrdd 19-25 oed - [Cliciwch yma](#)
Pecyn Gwybodaeth PobUrdd - [Cliciwch yma](#)

100 **PobUrdd Bl.4, 5 a 6**

101 **PobUrdd Bl.7 a dan 19 oed**

**Dyddiad cau
cofrestru:**
27ain o Ionawr,
2025

Dawnsio Gwerin

102 **Dawns Werin Bl.4 ac iau**

'Dawns Cemaes', Eddie Jones
Hwyl y Ddawns Werin, Cymdeithas Ddawns Werin Cymru

Ar yr alaw:: Ffani Blodau'r Ffair
Blodau'r Grug, Cymdeithas Ddawns Werin Cymru

103 **Dawns Werin Bl.6 ac iau**
Ysgolion hyd at 100 o blant rhwng 4–11 oed

'Trefn y Draffordd', Idwal Williams
O Dro i Dro, GIW

104	Dawns Werin Bl.6 ac iau Ysgolion dros 100 o blant rhwng 4-11 oed ac Adrannau	'Triawdau Alltacham', Ian Roberts <i>Pamffled, Cymdeithas Ddawns Werin Cymru</i>
105	Dawns Stepio Grŵp Bl.6 ac iau Dim llai na dau mewn nifer	Hunan-ddewisiad Cyflwyniad gan 2 neu fwy o ddawnsywyr. Dawns gan ddefnyddio arddull, camau, patrymau a gwisgoedd traddodiadol Gymreig, ac alawon traddodiadol Gymreig neu'n draddodiadol eu naws. Dylid cyflwyno rhestr o'r alawon a ddefnyddir i'r beirniad/beirniaid ar gychwyn y gystadleuaeth gan nodi eu hamseriad. Dim hwy na 3 munud
106	Dawns Werin Bl.7, 8 a 9	'Ceiliog y Rhedyn', Traddodiadol <i>Dawnsiau Ffair Nantgarw, Cymdeithas Ddawns Werin Cymru</i>
107	Dawns Werin Bl.10 a dan 19 oed	'Tribant Morganwg', Emyr Jones <i>Dawnsiau'r Ugeinfed Ganrif, Cymdeithas Ddawns Werin Cymru</i>
108	Dawns Werin Bl.9 a dan 25 oed (Ae/UAd)	'Y Filltir Sgwar', Mavis Williams Roberts <i>Pamffled, Cymdeithas Ddawns Werin Cymru</i> Rhaid i'r mwyafrif o'r aelodau fod o dan 25 oed, a phawb o dan 30 oed.
109	Dawns Stepio Mewn Arddull Draddodiadol Unigol Merched Bl.9 ac iau	Hunan-ddewisiad Dawns gan ddefnyddio arddull, camau, patrymau a gwisgoedd traddodiadol Gymreig, ac alawon traddodiadol Gymreig neu'n draddodiadol eu naws. Dylid cyflwyno rhestr o'r alawon a ddefnyddir i'r beirniad/beirniaid ar gychwyn y gystadleuaeth gan nodi eu hamseriad. Dim hwy na 3 munud
110	Dawns Stepio Mewn Arddull Draddodiadol Unigol Bechgyn Bl.9 ac iau	Hunan-ddewisiad Dawns gan ddefnyddio arddull, camau, patrymau a gwisgoedd traddodiadol Gymreig, ac alawon traddodiadol Gymreig neu'n draddodiadol eu naws. Dylid cyflwyno rhestr o'r alawon a ddefnyddir i'r beirniad/beirniaid ar gychwyn y gystadleuaeth gan nodi eu hamseriad. Dim hwy na 3 munud
111	Dawns Stepio Mewn Arddull Draddodiadol Unigol Merched Bl.10 ac o dan 25 oed	Dawns yn dilyn patrymau Morfa Rhuddlan <i>Dawnsiau Ffair Nantgarw, Cymdeithas Ddawns Werin Cymru.</i> NEU Hunan-ddewisiad gan ddefnyddio siôl ac alaw Morfa Rhuddlan fel rhan o'r ddawns. Dawns gan ddefnyddio arddull, camau, patrymau a gwisgoedd traddodiadol Gymreig, ac alawon traddodiadol Gymreig neu'n draddodiadol eu naws. Dylid cyflwyno rhestr o'r alawon a ddefnyddir i'r beirniad/beirniaid ar gychwyn y gystadleuaeth gan nodi eu hamseriad. Dim hwy na 4 munud Nid yw'r gystadleuaeth hon yn ymddangos yn yr Eisteddfod Gyloch na Rhanbarth, ond mae'n rhaid cofrestru i gystadlu cyn y 3ydd o Fawrth.

**112 Dawns Stepio Mewn Arddull Draddodiadol
Unigol Bechgyn Bl.10 a dan 25 oed**

Dawns yn portreadu diwydiant dur y Fro

Dawns gan ddefnyddio arddull, camau, patrymau a gwisgoedd traddodiadol Gymreig, ac alawon traddodiadol Gymreig neu'n draddodiadol eu naw.

Dylid cyflwyno rhestr o'r alawon a ddefnyddir i'r beirniad/beirniaid ar gychwyn y gystadleuaeth gan nodi eu hamseriad.

Dim hwy na 4 munud

113 Dawns Stepio Grŵp dan 25 oed
Dim hwy na 6 mewn nifer

Cyflwyniad yn seliedig ar Rîl Gŵyr

Lyfr Huw Mellor, - 'Welsh Folk Dances' (Cymdeithas Ddawns Werin Cymru)

Dawns ar gyfer 6 person neu lai gan ddefnyddio arddull, camau, patrymau a gwisgoedd traddodiadol Gymreig, ac alawon traddodiadol Gymreig neu'n draddodiadol eu naw.

Dylid cyflwyno rhestr o'r alawon a ddefnyddir i'r beirniad/beirniaid ar gychwyn y gystadleuaeth gan nodi eu hamseriad.

Dim hwy na 4 munud

114 Dawns Stepio Bl.7 a dan 25 oed
Dim llai na 6 mewn nifer

Dawns yn seiliedig ar y gerdd 'Glas' Bryan Martin Davies

Cyflwyniad o ddawns draddodiadol a/neu gyfoes gan grŵp o ddawnsywyr cymysg heb fod yn llai na 6 pherson mewn nifer yn defnyddio arddull, camau a phatrymau Cymreig. Caniateir diwyg gyfoes o ran gwisg a cherddoriaeth.

Dim hwy na 5 munud

Dylid cyflwyno rhestr o'r alawon a ddefnyddir i'r beirniad/beirniaid ar gychwyn y gystadleuaeth gan nodi eu hamseriad. Rhaid i'r mwyafrif o aelodau fod o dan 25 oed a phawb o dan 30 oed.

Rheolau a Manylion Cystadlaethau Dawnsio Gwerin

- 1 Mae'r Rheolau Cyffredinol ym mlaen y Rhestr Testunau hefyd yn berthnasol i'r adran hon.
- 2 Amserir y perfformiad o'r symudiad cyntaf.
- 3 Ni chaniateir i'r hyfforddwyr osod y dawnsywyr yn eu lle ar gychwyn cystadlaethau Dawns ar Llwyfan Eisteddfod Genedlaethol yr Urdd. Gweler Rheol Amser (3) [tudalen 8](#).
- 4 Rhaid i gystadlwyr ddefnyddio'r argraffiad a nodir yn y Rhestr Testunau.
- 5 Yn ychwanegol at y brif alaw, caniateir defnyddio unrhyw alawon traddodiadol Cymreig neu wreiddiol draddodiadol eu naw (oni nodir yn wahanol) a fyddo'n addas fel cyfeiliant. Dylid cychwyn a gorffen pob Dawns Werin gyda'r alaw wreiddiol, oni nodir yn wahanol.
- 6 Os na nodir rhif penodol o ddawnsywyr, caniateir defnyddio unrhyw nifer addas at ofynion y ddawns.
- 7 Disgwylir i bartïon ac unigolion wneud pob ymdrech i sicrhau cyfeiliant byw i'w dawns, ond caniateir defnyddio cerddoriaeth wedi'i recordio ymlaen llaw, oni nodir yn wahanol. Os bydd cydraddoldeb yn y dawnsio,

yna fe ystyrir natur y cyfeiliant. Caniateir newid y cyweirnod.

- 8 Cyfrifoldeb y cystadluydd yw sicrhau hawlfraint unrhyw gerddoriaeth ar drac neu gerddoriaeth a chwaraeir yn fyw, sydd wedi ei gyhoeddi yn fasnachol. Am ragor o fanylion ac am ganllawiau ar sut i sicrhau caniatâd perfformio gweler Tudalen [10](#).
- 9 Caniateir i bartïon ddefnyddio hyd at dri chyfeilydd dros 25 oed ymhlith y cyfeilyddion.
- 10 Disgwylir i'r gwisgoedd, gan gynnwys esgidiau, ychwanegu at awyrgylch a chyfanrwydd y cyflwyniad
- 11 Wrth ffurfio partiön dawnsio gwerin, dylid glynu at gyfarwyddiadau'r ddawns o ran cyfansoddiad y parti.

Beirniaid: Dewi Rhisiart, Morwel Palmer, Myfanwy Rees (Dawnsio Gwerin a Chlocio), Mair Eleri Jones (Dawnsio Gwerin a Chlocio), Bethanne Williams (Dawnsio Gwerin a Chlocio), Daniel Calan Jones (Clocio)

Dawns

Dyddiad cau
cofrestru:
27ain o Ionawr

115	Dawns Greadigol BI.6 ac iau (YC/Ad) Dim llai na 4 mewn nifer	Defnyddio y print hwn gan Hannah Davies fel ysbrydoliaeth i'ch dawns - darn yma Dim hwy na 4 munud
116	Dawns Aml-Gyfrwng BI.6 ac iau Dim llai na 4 mewn nifer	Pan fyddaf yn hŷn Dehongliad creadigol o thema drwy arddulliau cyferbyniol. Rhaid perfformio o leiaf dwy arddull gyferbyniol. Dim hwy na 4 munud
117	Grŵp Dawns Creadigol Ysgolion/Unedau ag Anghenion Dysgu Ychwanegol (Difrifol a Chymedrol) Dim hwy na 30 mewn nifer	Am ddiwrnod braf Dim hwy na 4 munud
118	Dawns Greadigol BI.7 a dan 25 oed Dim llai na 4 mewn nifer	Atgofion Dim hwy na 4 munud
119	Dawns Aml-Gyfrwng BI.7 a dan 25 Dim llai na 4 mewn nifer	Y Ddinas Dehongliad creadigol o thema drwy arddulliau cyferbyniol. Rhaid perfformio o leiaf dwy arddull gyferbyniol. Dim hwy na 4 munud

Rheolau a Manylion Cystadlaethau Dawns

- Mae'r Rheolau Cyffredinol ym mlaen y Rhestr Testunau hefyd yn berthnasol i'r adran hon.
- Amserir y perfformiad o'r symudiad cyntaf. Gweler Rheol Amser (3) [tudalen 8](#).
- Ni chaniateir i'r hyfforddwy'r osod y dawnsywyr yn eu lle ar gychwyn cystadleuaeth yn unrhyw un o Eisteddfodau'r Urdd - ac eithrio yn y gystadleuaeth Grŵp Dawns Creadigol i ysgolion/Unedau ag Anghenion Dysgu Ychwanegol.
- Caniateir defnyddio unrhyw gerddoriaeth offerynnol neu yn yr iaith Gymraeg. Cyfrifoldeb y cystadleuydd yw sicrhau hawlfraint unrhyw gerddoriaeth ar drac neu gerddoriaeth a chwaraeir yn fyw, sydd wedi ei gyhoeddi yn fasnachol. Am ragor o fanylion ac am ganllawiau ar sut i sicrhau caniatâd perfformio gweler [tudalen 10](#).
- Disgwylir i'r dawnsywyr wisgo dillad addas a gweddus ar gyfer y ddawns a'r oedran.
- Arwynebedd perfformio llwyfan Eisteddfod Genedlaethol yr Urdd yw tua 10 x 8 metr.

Creadigol Ni chaniateir defnyddio offer llwyfan, propiau na goleuadau arbennig, colour, ategolion corff nac unrhyw gyfarpar arall - ac eithrio yn y gystadleuaeth Grŵp Dawns Creadigol i Ysgolion/Unedau ag Anghenion Dysgu Ychwanegol. Disgwylir i'r cystadleuwyr roi crynodeb byr, dim hwy na 100 gair, yn egluro cynnwys y ddawns yn y Gymraeg ar gyfer y beirniad a'r gynulleidfa. Ni fydd y crynodeb yn cael

ei amseru, ac ni ddylid defnyddio symudiadau yn ystod y crynodeb. Bydd yr amseru yn cychwyn o'r symudiad cyntaf. **Dawns Aml-Gyfrwng** Dehongliad creadigol o thema drwy gyfrwng arddulliau cyferbyniol. Rhaid perfformio o leiaf dwy arddull gyferbyniol. Ceir defnyddio gwisgoedd addas a mân bropiau er mwyn dehongli'r thema, a rhaid iddynt fod yn syml, addas a chlodadwy gan yr unigolion fydd yn eu defnyddio. Disgwylir i'r cystadleuwyr roi crynodeb byr, dim hwy na 100 gair, yn egluro cynnwys y ddawns yn y Gymraeg ar gyfer y beirniad a'r gynulleidfa. Ni fydd y crynodeb yn cael ei amseru na'i feirniadu. Bydd yr amseru yn cychwyn o'r symudiad cyntaf. Rhaid perfformio o leiaf tair arddull

- Ni chaniateir cystadlu mewn mwy nag un gystadleuaeth gyda'r un ddawns.
- Mae'n hanfodol fod yr hyfforddiant y mae'r dawnsywyr yn ei dderbyn yn ystyried agweddau a rheolau iechyd a diogelwch. Rhaid sicrhau fod y corff yn cael ei gynhesu ar gyfer y perfformiad ac oeri ar ôl y perfformiad.
- Rhaid uwchlwytho crynodeb y ddawns greadigol a'r aml gyfrwng wrth gofrestru ar [Y Porth](#) erbyn y dyddiad cau.

Beirniad Jalisa Phoenix-Roberts, Cerys Lewis, Lauren Phillips a Jên Angharad
Dawnsio Creadigol Anghenion Dysgu Ychwanegol I'w gadarnhau

Dawnsio Hip-Hop/Stryd/Disgo

Dyddiad cau
cofrestru:
27ain o Ionawr
2025

120	Dawns Hip-Hop/Stryd/Disgo (neu gyfuniad) Unigol Bl.6 ac iau	Hunan-ddewisiad Cerddoriaeth offerynnol neu yn yr iaith Gymraeg Dim hwy na 2 funud
121	Grŵp Dawnsio Hip-Hop/Stryd/Disgo (neu gyfuniad) Bl.6 ac iau Dim llai na 4 mewn nifer	Hunan-ddewisiad Cerddoriaeth offerynnol neu yn yr iaith Gymraeg Dim hwy na 3 munud
122	Dawns Hip-Hop/Stryd/Disgo (neu gyfuniad) Unigol Bl.7, 8 a 9	Hunan-ddewisiad Cerddoriaeth offerynnol neu yn yr iaith Gymraeg Dim hwy na 2 funud
123	Grŵp Dawnsio Hip-Hop/Stryd/Disgo (neu gyfuniad) Bl.7 a dan 19 oed Dim llai na 4 mewn nifer	Hunan-ddewisiad Cerddoriaeth offerynnol neu yn yr iaith Gymraeg Dim hwy na 3 munud
124	Dawns Hip-Hop/Stryd/Disgo (neu gyfuniad) Unigol Bl.10 a dan 25 oed	Hunan-ddewisiad Cerddoriaeth offerynnol neu yn yr iaith Gymraeg Dim hwy na 2 funud
125	Pâr neu Driawd HipHop/Stryd/Disgo o dan 25 oed	Hunan-ddewisiad Cerddoriaeth offerynnol neu yn yr iaith Gymraeg Dim hwy na 3 munud
393	Dawns unigol 19-25 oed mewn unrhyw arddull ac eithrio Dawnsio Gwerin. Gall hyn gynnwys ballet/ tap/ dawns gyfoes/ hip-hop/ stryd / disgo / jazz neu gyfuniad o arddulliau (ac eithrio dawnsio Gwerin).	Hunan-ddewisiad Cerddoriaeth offerynnol neu yn yr iaith Gymraeg Dim hwy na 2 funud

Rheolau a Manylion Cystadlaethau Dawnsio Hip Hop/Stryd/Disgo

- Mae'r Rheolau Cyffredinol ym mlaen y Rhestr Testunau hefyd yn berthnasol i'r adran hon.
- Amserir y perfformiad o'r symudiad cyntaf.
Gweler Rheol Amser (3) [tudalen 8](#).
- Ni chaniateir i'r hyfforddwyr osod y dawnsyr (nac unrhyw fân bropiau) yn eu lle ar gychwyn cystadleuaeth yn unrhyw un o Eisteddfodau'r Urdd.
- Caniateir defnyddio unrhyw gerddoriaeth offerynnol neu yn yr iaith Gymraeg. Cyfrifoldeb y cystadleuydd yw sicrhau hawlfraint unrhyw gerddoriaeth ar drac neu gerddoriaeth a chwaraeir yn fyw, sydd wedi ei gyhoeddi yn fasnachol. Am ragor o fanylion ac am ganllawiau ar sut i sicrhau caniatâd perfformio gweler [tudalen 10](#).
- Disgwylir i'r dawnsyr wisgo dillad addas a gweddus ar gyfer y ddawns a'r oedran.
- Rhaid i bob symudiad fod o fewn cyd-destun yr arddull dawns ac i'r coreograffi ganolbwyntio ar y stepiau dawns.
- Mae'n hanfodol fod yr hyfforddiant y mae'r dawnsyr yn ei dderbyn yn ystyried agweddau a rheolau iechyd a diogelwch. Rhaid sicrhau fod y corff yn cael ei gynhesu ar gyfer y perfformiad ac oeri ar ôl y perfformiad
- Rhaid darparu cyfeiliant ar ffurf MP3 neu WAV a chael copi caled ar CD neu USB rhag ofn. Ni ddylai hyd y trac fod yn hwy na'r hyd a nodir. Rhaid uwchlwytho y trac wrth gofrestru ar [Y Porth](#) erbyn y dyddiad cau.
- Ni chaniateir defnyddio propiau.

Beirniaid Hip Hop/Stryd/Disgo

Jalisa Phoenix-Roberts, Cerys Lewis, Lauren Phillips a Jên Angharad

Llefaru

Dyddiad cau
cofrestru:
17eg o Chwefror
2025

126	Llefaru Unigol Bl.2 ac iau	'Cwyn y ci', Ceri Wyn Jones <i>Dwli o Ddifri, Y Lolfa</i>
127	Llefaru Unigol Bl.3 a 4	'Mae'r byd, fel mae, yn well!', Mererid Hopwood <i>Byd Llawn Hud, Y Lolfa</i>
128	Llefaru Unigol Bl.5 a 6	'Rwy'n gwybod', Meirion MacIntyre Huws <i>Copi ar gael o Adran yr Eisteddfod, Glan-Ilyn - clicia yma</i>
129	Grŵp Llefaru Bl.6 ac iau 6-12 mewn nifer	'Pen i waered', Dewi Pws <i>Wps!, Y Lolfa</i>
130	Grŵp Llefaru Bl.6 ac iau (Ad) 6-12 mewn nifer	'Ni yw'r Deinasoriaid', Casia Wiliam <i>Clywch ni'n rhuo nawr, Gwasg Carreg Gwalch</i> Ni chaniateir addasu'r dafodiaith yma
131	Llefaru Unigol Bl.7, 8 a 9	'Draig Wen, Draig Goch', Myrddin ap Dafydd <i>Copi ar gael o Adran yr Eisteddfod, Glan-Ilyn - clicia yma</i>
132	Grŵp Llefaru Bl.9 ac iau (Ad) 6-16 mewn nifer	'Y tŷ llawn', Myrddin ap Dafydd <i>Stori Cymru - Hanesion a Baledi, Gwasg Carreg Gwalch</i>
133	Grŵp Llefaru Bl.7, 8 a 9 6-16 mewn nifer	'Sbarclar', Menna Thomas <i>Sbectol Inc, Y Lolfa</i>
134	Llefaru Unigol Bl.10 a dan 19 oed	'Mistar Urdd', Manon Steffan Ros <i>Copi ar gael o Adran yr Eisteddfod, Glan-Ilyn - clicia yma</i>
135	Grŵp Llefaru Bl.10 a dan 19 oed 6-16 mewn nifer	'Y seren bell', Mererid Hopwood <i>Nes Draw, Gwasg Gomer / Y Lolfa</i>
136	Llefaru Unigol 19-25 oed	'Glewion', Menna Elfyn <i>Cwsg - Am dro ac yn ôl, Y Lolfa</i>
137	Grŵp Llefaru dan 25 oed (Ae) 6-16 mewn nifer	'Dŵr', Alan Llwyd <i>Copi ar gael o Adran yr Eisteddfod, Glan-Ilyn - clicia yma</i>
138	Llefaru Unigol Bl.2 ac iau (D)	'Y bws bach', T. Llew Jones <i>Penillion y plant, Y Lolfa</i>

139	Llefaru Unigol Bl.3 a 4 (D)	'Mewn siop anifeiliaid anwes', Myrddin Ap Dafydd <i>Ych! Maen nhw'n neis, Gwasg Carreg Gwalch</i>
140	Llefaru Unigol Bl.5 a 6 (D)	'Sut i wneud teisen berffaith', Dyfan Roberts <i>Chwarae'r Plant, Gwasg Carreg Gwalch</i>
141	Grŵp Llefaru Bl.6 ac iau (D) 6-12 mewn nifer	'Eisteddfod yr Anifeiliaid', Bethan Barlow <i>Copi ar gael o Adran yr Eisteddfod, Glan-Ilyn - clicia yma</i>
142	Llefaru Unigol Bl.7, 8 a 9 (D)	'Y Llyfrgell', Casia Wiliam <i>Copi ar gael o Adran yr Eisteddfod, Glan-Ilyn - clicia yma</i>
143	Grŵp Llefaru Bl.7, 8 a 9 (D) 6-12 mewn nifer	'Y ffatri'n cau', Gwyn Thomas <i>Sbectol Inc, Y Lolfa</i>
144	Llefaru Unigol Bl.10 a dan 19 oed (D)	'Nid oes angen bod yn berffaith', Bronwen Lewis <i>Copi ar gael o Adran yr Eisteddfod, Glan-Ilyn - clicia yma</i>
145	Grŵp Llefaru Bl.10 a dan 19 oed (D) 6-12 mewn nifer	'Glas', Bryan Martin Davies <i>Cerddi Fan Hyn: Abertawe, Y Lolfa</i>
393	Solo dance 19-25 years old in any style except Folk Dancing This may include ballet/ tap/ contemporary dance/ hip-hop/ street / disco / jazz or a combination of styles (excluding Folk Dancing).	Own Choice Instrumental or Welsh language music No more than 2 minutes

Rheolau a Manylion Cystadlaethau Llefaru

- Mae'r Rheolau Cyffredinol ym mlaen y Rhestr Testunau hefyd yn berthnasol i'r adran hon.
- Bydd y pwyslais ar y llefaru ac ar gyflwyno naws ac ystyr y cerddi/darnau o ryddiaith. Gellir arbrofi, os dymunir, yn ôl gweledigaeth yr hyfforddwr e.e. gellir defnyddio symud, rhannu, gwisgoedd, cerddoriaeth neu effeithiau eraill. Awgrymiadau'n unig yw'r rhestr uchod.
- Caniateir defnyddio cerddoriaeth ond ni ddylid ychwanegu geiriau. Cyfrifoldeb y cystadleuydd yw sicrhau hawlfraint unrhyw gerddoriaeth ar drac neu gerddoriaeth a chwaraeir yn fyw, sydd wedi ei gyhoeddi yn fasnachol. Am ragor o fanylion ac am ganllawiau ar sut i sicrhau caniatâd perfformio gweler tudalen [10](#).
- Ni chaniateir gorddefnydd o iaith arall.
- Yng nghystadlaethau'r Adran Llefaru, lle bo'r darn prawf wedi ei ysgrifennu mewn tafodiaith gref, caniateir rhai mân newidiadau i ynganiad geiriau er mwyn i'r darn swnio'n naturiol i'r glust yn nhafodiaith y cystadleuydd. Dylid, fodd bynnag, sicrhau bod yr addasiad yn gynnil ac angenrheidiol. Ni ddylai unrhyw addasiadau, er mwyn bod yn drw i waith y llenor/bardd, effeithio ar fydr ac odl cerdd na newid vstvr v darn prawf mewn unrhw fodd. Lle bo'r darn mewn cynganedd, ni chaniateir unrhyw newidiadau.
- Mae'r nifer a nodir mewn grŵp yn cyfeirio at y nifer sydd yn llefaru. Caniateir aelodau ychwanegol ar gyfer cyfeiliant offerynnol yn unig. Yn y cystadlaethau i ysgolion uwchradd ac Aelwydydd, rhaid i bawb sydd yn ymddangos yn y gystadlaeth fod o fewn yr oedran priodol. Yn y cystadlaethau sy'n benodol ar gyfer Adrannau (heb fod yn Adran Ysgol) neu ar gyfer aelodau o fewn oedran cynradd, caniateir i un cyfeilydd fod dros oedran y gystadlaeth.
- Rhaid i gystadleuwyr ddefnyddio'r argraffiad a nodir yn y Rhestr Testunau hwn. Ni chaniateir defnyddio argraffiad gwahanol mewn unrhyw gystadlaeth oni nodir yn wahanol.
- Rhaid dechrau'r perfformiad â gofod chwarae gwag. Ni chaniateir gosod offer, set na phropiau cyn i'r cystadleuwyr ddod i'r llwyfan. Ni chaniateir gadael offer ar y llwyfan ar ddiwedd y perfformiad.

Beirniaid Dennis Davies, Rhian Iorwerth, Mari Grug, Ann Siriol Davies, Tudur Dylan Jones, Glesni Thomas
Beirniaid Llefaru Dysgwyr Elin Meek, Danny Grehan, Helen Prosser

Siarad Cyhoeddus

Dyddiad cau
cofrestru:
3ydd o Fawrth,
2025

146 **Tîm Siarad Cyhoeddus Bl.10 a dan 19 oed (YU)**

147 **Tîm Siarad Cyhoeddus 14-25 oed (Ae)**

Rheolau a Manylion Cystadlaethau Siarad Cyhoeddus

- Mae'r Rheolau Cyffredinol ym mlaen y Rhestr Testunau hefyd yn berthnasol i'r adran hon.
- Rhaid cofrestru timau Siarad Cyhoeddus erbyn 3ydd Mawrth
- Ar ol eu perfformiad prawf Rhanbarthol, anfonir nodiadau bras at y timau a ddewisir i'r profion terfynol.
- Wedi gweld yr holl dimau, bydd y beirniad yn dewis y timau gorau o blith y timau Ysgolion Uwchradd, a'r gorau o blith y timau Aelwydydd. Bydd y timau hyn yn ymddangos yn y profion terfynol yn ystod wythnos Eisteddfod yr Urdd. Hysbysir pob tîm, llwyddiannus ac aflwyddiannus, tua chanol Ebrill.
- Rhaid i'r timau a ddewisir i'r profion terfynol gystadlu ar y dyddiad ac yn y drefn a benderfynir gan Drefnydd yr Eisteddfod.
- Sylwer mai tîm Ysgol a thîm Aelwyd sydd i gystadlu. Yr Ysgol/Aelwyd yw'r uned, ac ni chaniateir benthycu perfformwyr o Ysgolion/Aelwydydd eraill. Caniateir 4 aelod mewn tîm.

Beirniad Dyfrig Davies

Dyddiad cau
cofrestru:
17eg o Chwefror,
2025

Theatr

148 **Perfformio Golygfa Bl.6 ac iau**
2-4 mewn nifer

Detholiad o 'Prawf Elgan Jones', Geinor Styles
Detholiad allan o dudalennau 41 i 48

NEU

Detholiad penodol ar gael o Adran yr Eisteddfod, Glan Llyn - [clicia yma](#)

Dim hwy na 5 munud gan gynnwys amser i osod a chlirio llwyfan.

149 **Perfformiad Theatr i Grwp Bl.6 ac iau**
Dim llai na 10 mewn nifer

Thema: Bwrlwm neu Mwg

Rhwng 5 a 10 munud gan gynnwys amser i osod a chlirio llwyfan.

Ni chaniateir canu.

150 **Cân Actol Bl.6 ac iau (YC/Ad)**
Ysgolion â hyd at 100 o blant rhwng 4-11 oed
Dim llai na 10 mewn nifer

Thema: Cynefin neu Llygredd

Cyflwyniad na chymer fwy na 10 munud gan gynnwys amser i osod a chlirio llwyfan.

151 **Cân Actol Bl.6 ac iau (YC)**
Ysgolion â thros 100 o blant rhwng 4-11 oed
Dim llai na 10 mewn nifer

Thema: Yr Olwyn neu Llongdrylliad

Cyflwyniad na chymer fwy na 10 munud gan gynnwys amser i osod a chlirio llwyfan.

152	Perfformiad Theatrïg Unigol Bl.7, 8 a 9	Perfformiad o un ai: a) Monolog o ddrama, neu sgript wreiddiol NEU b) Cân o sioe gerdd Dim hwy na 3 munud Y perfformiad yw'r elfen bwysig, sef cyfleu y stori a'r cymeriad, nid cywirdeb i'r copi bob tro. Rhaid sicrhau hawlfraint cyn cofrestru i gystadlu.
153	Perfformio Golygfa (2-4 mewn nifer) Bl. 7, 8 a 9 (2-4 mewn nifer)	Hunan-ddewisol (<i>Detholiad o ddrama, nofel neu sgript wreiddiol - i 2-4 cymeriad</i>) Dim hwy na 5 munud gan gynnwys amser i osod a chlirio llwyfan.
154	Perfformio Golygfa (5-10 mewn nifer) Bl. 7, 8 a 9 5-10 mewn nifer	Detholiad allan o'r ddrama 'Dan Y Wenallt' <i>Dylan Thomas</i> Dim hwy na 5 munud gan gynnwys amser i osod a chlirio llwyfan.
155	Perfformiad Theatrïg i Grŵp Bl.7, 8 a 9 Dim llai na 10 mewn nifer	Cân Bronwen Lewis 'Ti a fi' NEU Thema: 'Tic Toc' Hyd at 10 munud gan gynnwys amser i osod a chlirio'r llwyfan
156	Perfformio Golygfa Bl.10 a dan 19 oed 2-4 mewn nifer	Hunan-ddewisiad Rhaid sicrhau hawlfraint cyn cofrestru i gystadlu. Dim hwy na 5 munud gan gynnwys amser i osod a chlirio llwyfan.
157	Perfformiad Theatrïg i Grŵp Bl.10 a dan 19 oed Dim llai na 10 mewn nifer	'Dangosaf iti Lendid', Dafydd Rowlands neu (<i>Delwedd</i>) St Thomas, Wiliam Brown - ddelwedd yma Hyd at 10 munud gan gynnwys amser i osod a chlirio llwyfan.
158	Detholiad o Ddrama Gerdd Bl.7 a dan 25 oed Dim llai na 10 mewn nifer	Hunan-ddewisiad Dim hwy na 15 munud gan gynnwys amser i osod a chlirio llwyfan. Rhaid sicrhau hawlfraint cyn cofrestru i gystadlu.
159	Stand-yp 14-25 oed	Hunan-ddewisiad Cyflwyniad o waith comedi gwreiddiol gan unigolyn heb fod yn hwy na 4 munud.
160	Monolog Bl.10 a dan 19 oed	Hunan-ddewisiad Cyflwyno monolog na chymer fwy na 5 munud i'w berfformio. Rhaid sicrhau hawlfraint cyn cofrestru i gystadlu.

161	Monolog 19-25 oed	Hunan-ddewisiad: 2 fonolog Gyferbyniol (1 yn wreiddiol Gymraeg)
		Dim hwy na 8 munud gan gynnwys amser i osod a chlirio llwyfan. Rhaid sicrhau hawlfraint cyn cofrestru i gystadlu.
162	Perfformiad o Gân Sioe Gerdd Bl.10 a dan 19 oed	Hunan-ddewisiad
		Dim hwy na 5 munud. Rhaid sicrhau hawlfraint cyn cofrestru i gystadlu.
163	Perfformiad o Gân Sioe Gerdd 19-25 oed	Hunan-ddewisiad
		Dim hwy na 5 munud. Rhaid sicrhau hawlfraint cyn cofrestru i gystadlu.
164	Ensemble o Gân Sioe Gerdd Bl.10 a dan 25 oed 2-6 mewn nifer	Hunan-ddewisiad
		Perfformiad o olygfa neu gân o sioe gerdd. Dim hwy na 5 munud. Rhaid sicrhau hawlfraint cyn cofrestru i gystadlu.
165	Perfformio Golygfa Bl.6 ac iau (D) 2-4 mewn nifer	'Craig y nos', Brianna Moore a Dylan James <i>Copi ar gael o Adran yr Eisteddfod, Glan-Ilyn - clicia yma</i>
		Dim hwy na 5 munud gan gynnwys amser i osod a chlirio llwyfan.
166	Cân Actol Bl.6 ac iau (D) Dim llai nag 8 mewn nifer	Thema: Y Ffair
		Cyflwyniad na chymer fwy na 5 munud gan gynnwys amser i osod a chlirio llwyfan.
167	Perfformio Golygfa Bl.7, 8 a 9 (D) 2-4 mewn nifer	'Jac Tawe', Gareth Williams <i>Copi ar gael o Adran yr Eisteddfod, Glan-Ilyn - clicia yma</i>
		Dim hwy na 5 munud gan gynnwys amser i osod a chlirio llwyfan.

Rheolau a Manylion Cystadlaethau Theatr

- Mae'r Rheolau Cyffredinol ym mlaen y Rhestr Testunau hefyd yn berthnasol i'r adran hon.
- Rhaid dechrau'r perfformiad â gofod chwarae gwag. Ni chaniateir gosod offer cyn i'r cystadleuwyr ddod i'r llwyfan. Ni chaniateir gadael offer ar y llwyfan ar ddiwedd y perfformiad. Diffinnir prop a set fel eitem neu offer y gall un cystadleuydd ei gario i ac o'r llwyfan.
- Amserir y perfformiad o'r sain neu'r ystum cyntaf nes bo'r cystadleuwyr wedi gadael y llwyfan. Gweler Rheol Amser (3) [tudalen 8](#)

- Bydd 5 meicroffon ar lwyfan y Genedlaethol a bydd yn bosibl defnyddio hyd at 4 meicroffon radio ac eithio'r gystadluaeth gystadluaeth Ensemble o Gan Sioe Gerdd lle caniateir hyd at 6 meicroffon radio.
- Ni chaniateir i unrhyw gystadleuydd berfformio unrhyw ddarn y maent wedi'i berfformio eisoes yn Eisteddfod Genedlaethol yr Urdd dros y tair blynedd diwethaf.
- Caniateir aelodau ychwanegol ar gyfer cyfeiliant yn unig. Nid oes rhaid i'r cyfeilyddion fod o fewn oedran y gystadluaeth.

CANLLAWIAU YCHWANEGOL - tudalen 43

Rheolau a Manylion Cystadlaethau Theatr (parhad)**Canllawiau Ychwanegol**

- 7 Cyfrifoldeb y cystadleuydd yw sicrhau pob caniatâd priodol ar gyfer cynnwys unrhyw ddarnau hunan-ddewisiad, cerddoriaeth ar drac neu gerddoriaeth a chwaraeir yn fyw, sydd wedi ei gyhoeddi yn fasnachol, o fewn y perfformiad. Anogir cystadluewyr i ddefnyddio cerddoriaeth wreiddiol. Am ragor o fanylion ac am ganllawiau ar sut i sicrhau caniatâd perfformio gweler [tudalen 10](#).
- 8 Ni chaniateir gorddefnydd o iaith arall.
- 9 **Perfformio Golygfa 2- 4 mewn nifer**
Cyflwyniad gan 2-4 mewn nifer o sgript osodedig neu sgript hunan-ddewisiad yn ddibynnol ar y gystadlueaeth o dan sylw. Dylid sicrhau bod hyd perfformio y sgript hunan-ddewisiad yn ddim mwy na 5 munud. Mae hawl gan yr hyfforddwr i newid ac addasu acen. Caniateir newid rhyw'r cymeriad os yw hynny yn gwneud synnwyr ac yn gydnaws â'r sgript. Caniateir gwisgoedd, propiau a set syml. Gweler Rheol Amser (3) [tudalen 8](#).
- 10 **Cân Actol – Bl.6 a iau**
Disgwylir cyflwyniad o'r thema â'r pwyslais ar ganu ac actio. Dylai'r gerddoriaeth lifo drwy'r perfformiad cyfan. Gall y geiriau a'r alawon fod yn wreiddiol, wedi eu cyhoeddi neu'n gyfuniad o'r ddau. Rhaid sicrhau hawlfraint os yn defnyddio cerddoriaeth a gyhoeddwyd yn fasnachol. Caniateir gwisgoedd, offer a set syml.
- 11 **Perfformiad Theatr i Grŵp – Bl.6 a iau**
Perfformiad o sgript ar thema osodedig gan grŵp. Disgwylir cyflwyniad o'r thema â'r pwyslais ar yr elfen ddramatig. Caniateir defnyddio gwaith megis darnau o ddrama yn ogystal â gwaith gwreiddiol. Caniateir y defnydd o gerddoriaeth gefndirol i ychwanegu at yr awyrgylch yn unig. Nid oes hawl canu yn y gystadlueaeth yma a dylid pwysleisio nad y gerddoriaeth yw'r elfen bwysicaf o'r gystadlueaeth. Caniateir gwisgoedd, offer a set syml.
- 12 **Perfformiad Theatr i Unigol. Bl.7, 8 a 9**
Gall unigolyn berfformio monolog neu gân o hyd at dri munud mewn hyd.
Caniateir perfformio monolog o drama / nofel neu un gwreiddiol.
Caniateir mân offer llwyfan a gwisg briodol ar gyfer y perfformiad.
Pan yn perfformio gân yn arbennig, yr elfen bwysicaf yw cyfleu y stori / cymeriad yn y perfformiad, nid cywirdeb technegol i'r copi. Rhaid i'r gân fod yn gân o sioe gerdd Caniateir cyfeiliant.
Rhaid cael hawlfraint unrhyw gerddoriaeth neu rhyddiaeth a ddefnyddir.
- 13 **Perfformio Golygfa Bl 7, 8 a 9 5-10 mewn nifer**
Hyd - 5 munud
Rhwyng 5-10 mewn nifer.
Rhaid dewis golygfa / digwyddiad o'r ddrama gosod. Rhaid i holl gynnwys y perfformiad ddeillio o'r ddrama. Gallwch gyflwyno yr olygfa yn defnyddio unrhyw dechnegau/ arddulliau theatrig.
Nid yw'r gystadlueaeth yn gofyn am berfformio y stori gyfan.
e.e. Gallwch rannu y naratif rhwyng yr holl grŵp,
- defnyddio corws, defnyddio tableaux, symudiadau, pypedau, neu unrhyw beth fydd yn creu perfformiad ac adloniant i'r gynulleidfa.
Caniateir defnyddio mân offer, gwisgoedd a cherddoriaeth.
Rhaid cael hawlfraint unrhyw gerddoriaeth a ddefnyddir.
- 14 **Perfformiad Theatr i Grŵp Bl.7 8, a 9 a Bl.10 a dan 19**
Hyd – rhwyng 5 a 10 munud.
Dim llai na 10 mewn nifer.
Dehongliad theatrig o un o'r ysgogiadau gosod.
Gall fod yn gerddoriaeth i gyd, yn lefaru i gyd, neu'n gyfuniad o'r ddau.
Gall y perfformiad gynnwys deunydd gwbl wreiddiol neu ddeunydd gan awduron neu gyfansodwyr eraill.
Caniateir mân offer a gwisg.
Rhaid cael hawlfraint unrhyw ddeunydd a ddefnyddir.
- 15 **Perfformiad o Gân Sioe Gerdd**
Cyfrifoldeb yr unadwydd yw sicrhau hawlfraint perfformio gan y cwmni cyhoeddi perthansol. Disgwylir i'r sawl sy'n cystadlu uwchlwytho tystiolaeth o'r hawlfraint / caniatâd wrth gofrestru.
- 16 **Monolog Unigol Bl.10 a dan 19 oed a 19-25 oed**
Cyflwyniad(au) o ddrama, darn o ryddiaith sydd wedi ei(u) cyhoeddi neu waith gwreiddiol addas. Caniateir gwisgoedd ac offer syml ar gyfer y perfformiad.
- 17 **Ensemble o Gân Sioe Gerdd Bl 10 a dan 25 oed**
Perfformiad hyd at 5 munud gan 2 neu hyd at 6 aelod o gân neu olygfa o Sioe Gerdd. Rhaid i bob aelod gynrychioli cymeriad unigol yn ystod y cyflwyniad. Oherwydd rhesymau hawlfraint bydd angen gwirio gyda'r cyhoeddwr os am ddefnyddio gwisgoedd ac offer sydd yn efelychu cynhyrchiadau llwyfan. Rhaid i bob cystadleuydd ddarparu cyfeilydd ei hun. Gellir defnyddio band neu gerddoriaeth wedi recordio ymlaen llaw, ond cyfrifoldeb y grŵp yw sicrhau hawlfraint.
- 18 **Stand-yp**
Cyflwyniad o waith comedi gwreiddiol gan unigolyn heb fod yn hwy na 4 munud. Cynhelir y gystadlueaeth ar Lwyfan y Maes, Eisteddfod Genedlaethol yr Urdd. Nid oes rhaid cyflwyno sgript o flaen llaw ond rhaid i'r cynnwys fod yn weddus ac nid yn enllibus.
- 19 **Detholiad o Ddrama Gerdd**
Nid oes rhaid cyflwyno'r stori yn gyflawn a gellid canu rhannau o ganeuon ond dylid ceisio sicrhau bod y cyflwyniad yn llifo i greu cyfanwraith. Caniateir gwisgoedd, offer a set syml. Gellir defnyddio band neu gerddoriaeth wedi ei recordio ymlaen llaw. Cyfrifoldeb y grŵp yw sicrhau hawlfraint perfformio. Am ragor o fanylion ac am ganllawiau ar sut i sicrhau caniatâd perfformio gweler [tudalen 10](#).

Beirniaid

Sharlaine Quick-Lawrence, Manon Eames, Alun Saunders, Aled Pedrick, Sioned Saunders, Steffan Rhodri, Heiddwen Tomos

Trin Gwallt a Harddwch

Dyddiad cau
cofrestru:
16 Rhagfyr, 2024

168	Lefel 1 / Mynediad Trin Gwallt Bl.10 a dan 25 oed	Parti
169	Lefel 1 / Mynediad Harddwch Bl.10 a dan 25 oed	Parti
170	Lefel 2 a 3 Trin Gwallt Bl.10 a dan 25 oed	
171	Lefel 2 a 3 Harddwch Bl.10 a dan 25 oed	

Mae'r pecynnau
gwybodaeth ar
gyfer yr adran yma
ar gael ar wefan
Eisteddfod yr Urdd

Rheolau a Manylion Cystadlaethau Trin Gwallt a Harddwch

Trefn y gystadleuaeth

- 1 Trefnir rownd Rhanbarthol cyn diwedd mis Ebrill 2025 os oes angen.
- 2 Cynhelir y rownd derfynol yn ystod wythnos Eisteddfod yr Urdd mewn lleoliad ar y maes.

Rheolau Cystadlu

- 1 Mae'r Rheolau Cyffredinol ym mlaen y Rhestr Testunau hefyd yn berthnasol i'r adran hon.
- 2 Cyfrifoldeb y cystadleuydd yw darparu offer a model eu hunain er mwyn cwblhau'r dasg ymhob rownd.
- 3 Darperir un soced drydanol ar gyfer bob cystadleuydd ymhob rownd.
- 4 Darperir bwrdd a chadair ar gyfer pob cystadleuydd ymhob rownd.

Trin Gwallt

Lefel 1 / Mynediad

Creu delwedd gyflawn yn seiliedig ar y thema. Bydd gan bob cystadleuydd 90 munud i gwblhau'r dasg sy'n cynnwys gosod a chlirio. Caiff y gwaith coluro, gwsg ac ategolion ei gwblhau o flaen llaw gan y cystadleuydd yn unig. Mae rhwydd hynt i'r cystadleuwyr ddewis eu cyfarpar a'u cynnyrch eu hun ar gyfer y dasg. Caniateir i'r cystadleuydd baratoi hyd at 30% o'r gwallt / ategolion gwallt o flaen llaw.

Harddwch

Lefel 1 / Mynediad

Celf ewinedd a cholur yn seiliedig ar y thema. Caniateir 90 munud i gwblhau'r dasg sy'n cynnwys gosod a chlirio. Bydd angen canolbwyntio ar yr olwg derfynol ond bydd y beirniaid yn ystyried y gwallt a'r wisg. Caniateir i'r cystadleuydd baratoi'r wisg a'r gwallt o flaen llaw.

Cystadlaethau Cyfansoddi a Chreu

ADRAN CELF, DYLUNIO A THECHNOLEG

Cynllunio Crys T.....	47
Cymeriad Cartŵn.....	47
Tudalen Gomic gyda Chymeriad(au).....	47
Llun 2D.....	47
Gwaith Creadigol 2D.....	48
Graffeg Cyfrifiadurol.....	48
Ffotograff Wedi'i Addasu.....	49
Ffotograffiaeth: Llun Du a Gwyn.....	49
Ffotograffiaeth: Llun Lliw.....	49
Ffotograffiaeth: Cyfres o Luniau Du a Gwyn.....	50
Ffotograffiaeth: Cyfres o Luniau Lliw.....	50
Argraffu.....	50
Tecstilau Creadigol.....	50
Creu Tecstilau.....	51
Ffasiwn.....	51
Pypedau.....	51
Gwaith 3D.....	52
Uwchgylchu.....	52
Serameg.....	53
Gemwaith.....	53
Dylunio a Thechnoleg.....	53
Y Fedal Gelf, Dylunio a Thechnoleg.....	54
Ysgoloriaeth Artist Ifanc.....	54

ADRAN CYFANSODDI

Cyfansoddi Cerddoriaeth.....	55
Cyfansoddi Cerdd Dant.....	56
Cyfieithu.....	56
Darlunio Llyfr Stori-a-llun.....	57
Creu Ap.....	57
Creu Gwefan.....	58
Cynnwys Digidol.....	58

Adolygu Ffilm.....	59
Creu Ffilm.....	59
Gofal Plant.....	60
Prosiect Gwyddonol.....	60
Llenyddiaeth: Barddoniaeth.....	61
Llenyddiaeth: Rhyddiaith.....	62

ADRAN Y DYSGWYR

Dysgwyr: Llenyddiaeth - Rhyddiaith.....	63
Dysgwyr: Medal y Dysgwyr.....	64
Dysgwyr: Medal Bobi Jones.....	65
Dysgwyr: Gwaith Llafar wedi'i Recordio.....	65
Cyst. Amgylcheddol Cymdeithas Edward Llwyd.....	66
Ysgoloriaeth Geraint George.....	66
Meithrin Talent - Talent Meithrin.....	67
Newyddiaduraeth.....	67
Ysgrifennu Traethawd Meddygol.....	68
Cyfansoddi: Drama.....	68

Clic!

Clicia ar unrhyw un o'r
adrannau yn y rhestr
cynnwys i fynd yn syth at
yr adran berthnasol.

Rheolau Celf, Dylunio a Thechnoleg

Terminoleg yr Adran

Celf Dylunio a Thechnoleg = CDT

Anghenion Dysgu Ychwanegol = ADY

Gwaith Grŵp = Gwaith gan 2 aelod neu fwy

- 1 **Rheolau Cyffredinol** - Mae'r Rheolau Cyffredinol sydd ym mlaen y Rhestr Testunau hefyd yn berthnasol i'r adran hon.
- 2 **Cystadlu** - Rhaid i bob darn o waith yn yr Adran CDT fynd drwy rowndiau Cylch / Rhanbarth. Bydd y gwaith a gaiff y wobwr gyntaf ymhob cystadleuaeth yn yr adran Gynradd, ac y cyntaf a'r ail o'r adran Uwchradd ac Aelwydydd o bob Rhanbarth yn mynd ymlaen i rownd feirniadu'r Genedlaethol.
 - a) **Medal CDT** - Dyfennir y Fedal CDT i'r cystadleuydd sydd wedi cyflwyno gwaith mwyaf addawol o blith holl gynnyrch BI.10 a dan 19 oed sy'n cyrraedd y Rownd Feirniadu Genedlaethol.
 - b) **Ysgoloriaeth yr Artist Ifanc BI.10 a dan 25 oed** - Gwahoddir holl gystaddeuwyr Ysgoloriaeth yr Artist Ifanc i Rownd Feirniadu Genedlaethol arbennig gan **hepgor** ymddangos mewn rownd feirniadu Cylch / Rhanbarth.
Cynnyrch - Rhaid i'r holl ddarnau a gyflwynir fod yn waith gwreiddiol a grëwyd gan y cystadleuydd/wyr, gyda label swyddogol cofrestru CDT yr Urdd wedi ei atodi, sy'n cynnwys llofnod oedolyn (dros 18 oed) i dystio bod hyn yn wir.
- 3 **Dyddiad Beirniadu Rhanbarth** - Trefnir dyddiad y beirniadu Rhanbarthol cyn canol Mai. Cysylltwch â'ch trefnydd lleol i gadarnhau'r dyddiad.
- 4 **Cofrestru** - Cofrestru erbyn 30ain o Ebrill 2025. Bydd angen labelu pob darn o waith, gan ddefnyddio'r label a ddarperir wrth gofrestru.
- 5 **Nifer** - Ni chaniateir i gystaddeuwyr ymgeisio fwy nag unwaith ymhob cystadleuaeth o fewn yr un adran ac eithrio'r gystadleuaeth Darlunio Llyfr Stori-a-llun (gweler [tudalen 56](#)).

6 Maint - Maint pob eitem

- a **Gwaith 2D**: Dim mwy 760mm x 560mm
- b **Gwaith 3D**: Dim mwy na 750mm x 750mm x 750mm
- c **Gwaith Cerameg/Crochenwaith**: Dim mwy na 400mm x 400m x 400m

- 7 **Diffiniad Gwaith 3D** - Gwrthrych sy'n weledol o bob cyfeiriad (ac eithrio'r gwaelod os yw'n sefyll ar lawr) ac yn cynnal ei hun.

Diffiniad Gwaith 2D - Gwaith tenau/fflat sydd yn addas i'w hongian ar wal.

- 8 **Pwysau** - Ni all unrhyw eitem Gwaith 3D bwysu mwy na 12kg ac eithrio gwaith Ysgoloriaeth yr Artist yr Ifanc BI.10 a dan 25 oed
- 9 **Mowntio** - Er mwyn diogelu'r gwaith, caniateir mowntio ar bapur neu garden os oes angen. Ni chaniateir defnyddio 'mownt ffenestr' na ffrâm ar gyfer gwaith 2D ac eithrio lle mae ffrâm yn angenrheidiol ar gyfer strwythur y gwaith. Caiff y gwaith buddugol ei fowntio'n broffesiynol ar gyfer yr arddangosfa.
- 10 **Anghenion Dysgu Ychwanegol** - Diffinnir 'Anghenion Dysgu Ychwanegol' (ADY) yn unol â rheolau'r Awdurdod Addysg Leol.
- 11 **Cyhoeddi** - Bydd gan yr Urdd yr hawl i ddefnyddio neu gyhoeddi delweddau y cynnyrch a ddyfennir yn fuddugol yn yr adran CDT yn y dyfodol heb geisio caniatâd yr artist.
- 12 **Colled neu ddifrod** - Cymerir pob gofal o'r cynhyrchion ond ni fydd yr Urdd yn gyfrifol am unrhyw golled neu ddifrod anorfod a all ddigwydd o safbwynt cludo gwaith i'r Beirniadu Cenedlaethol ac i/o Faes yr Eisteddfod. Os oes gwerth mawr i'r cynhyrchion neu os yw'r cynhyrchion yn fregus, mae croeso i gystaddeuwyr wneud trefniadau eu hunain i gludo'r gwaith.

**Thema:
Gwreiddiau**
Ceir syniadau i
ddechongli'r thema
yma

ADRAN CELF, DYLUNIO A THECHNOLEG

Cynllunio Crys-T

Cynllunio Crys-T (blaen ar A4, cefn ar A4, a'i gyflwyno ar darn A3) i gyfleu unrhyw agwedd neu agweddau o'r thema Gwreiddiau. Gallwch lawrlwytho templed o grys T gwag [yma](#).

172	Cynllunio Crys-T Bl.2 ac iau	Gwreiddiau
173	Cynllunio Crys-T Bl.3 a 4	Gwreiddiau
174	Cynllunio Crys-T Bl.5 a 6	Gwreiddiau
175	Cynllunio Crys-T Bl.7, 8 a 9	Agored

Cymeriad Cartŵn

Dyfeisio cymeriad cartŵn newydd gan dynnu llun o'r cymeriad ac ysgrifennu darn amdano heb fod yn hwy na 150 gair.

176	Cymeriad Cartŵn Bl.6 ac iau	Agored
-----	------------------------------------	--------

Tudalen Gomig gyda Chymeriad(au)

Cyflwyno tudalen gomig gyda chymeriad(au) sy'n ffitio oddi-mewn i dudalen dim mwy na A3.

177	Tudalen Gomig Bl.7, 8 a 9	Agored
178	Tudalen Gomig Bl.10 a dan 19 oed	Agored

Llun 2D

Creu llun 2D sy'n addas i'w hongian ar wal, gan ddefnyddio un neu gyfuniad o'r cyfryngau yma: Pencil, Inc, Creon, Pastel neu Baent i fesur dim mwy na 760mm x 560mm.

179	Lluniadu 2D Bl.2 ac iau	Gwreiddiau
180	Lluniadu 2D Bl.3 a 4	Gwreiddiau
181	Lluniadu 2D Bl.5 a 6	Gwreiddiau
182	Lluniadu 2D Bl.7, 8 a 9	Agored
183	Lluniadu 2D Bl.10 a dan 19 oed	Agored
184	Lluniadu 2D Bl. 6 ac iau A.D.Y. Cymedrol	Gwreiddiau
185	Lluniadu 2D Bl.7, 8 a 9 A.D.Y. Cymedrol	Agored
186	Lluniadu 2D Bl.10 a dan 25 oed A.D.Y. Cymedrol	Agored
187	Lluniadu 2D Bl.6 ac iau A.D.Y. Dwys	Gwreiddiau

188	Lluniadu 2D Bl.7, 8 a 9 A.D.Y. Dwys	Agored
-----	--	--------

189	Lluniadu 2D Bl. 10 a dan 25 oed A.D.Y. Dwys	Agored
-----	--	--------

Gwaith Creadigol 2D

Cyflwyno unrhyw waith 2D wedi ei ludo ar gefndir fflat (e.e. cerdyn, bwrdd, teil, gwydr, plastig neu fetel), i greu gludlun (collage) neu fosaig. Byddai gwaith yn y categori hwn yn addas i'w hongian ar wal, ac yn mesur dim mwy na 760mm x 560mm.

190	Creadigol 2D Bl.2 ac iau	Gwreiddiau
-----	---------------------------------	------------

191	Creadigol 2D Bl.3 a 4	Gwreiddiau
-----	------------------------------	------------

192	Creadigol 2D Bl.5 a 6	Gwreiddiau
-----	------------------------------	------------

193	Creadigol 2D Bl.6 ac iau (grŵp)	Gwreiddiau
-----	--	------------

194	Creadigol 2D Bl.7, 8 a 9 (unigol neu grŵp)	Agored
-----	---	--------

195	Creadigol 2D Bl.10 a dan 19 oed (unigol neu grŵp)	Agored
-----	--	--------

196	Creadigol 2D Bl.6 ac iau A.D.Y. Cymedrol (unigol)	Gwreiddiau
-----	--	------------

197	Creadigol 2D Bl.6 ac iau A.D.Y. Cymedrol (grŵp)	Gwreiddiau
-----	--	------------

198	Creadigol 2D Bl.7, 8 a 9 A.D.Y. Cymedrol (unigol neu grŵp)	Agored
-----	---	--------

199	Creadigol 2D Bl.10 a dan 25 oed A.D.Y. Cymedrol (unigol neu grŵp)	Agored
-----	--	--------

200	Creadigol 2D Bl.6 ac iau A.D.Y. Dwys (unigol)	Gwreiddiau
-----	--	------------

201	Creadigol 2D Bl.6 ac iau A.D.Y. Dwys (grŵp)	Gwreiddiau
-----	--	------------

202	Creadigol 2D Bl.7, 8 a 9 A.D.Y. Dwys (unigol neu grŵp)	Agored
-----	---	--------

203	Creadigol 2D Bl.10 a dan 25 oed A.D.Y. Dwys (unigol neu grŵp)	Agored
-----	--	--------

Graffeg Cyfrifiadurol

Gwaith gwreiddiol wedi ei greu ar unrhyw ddyfais ddigidol i fesur dim mwy na A4.

204	Graffeg Cyfrifiadurol Bl.2 ac iau	Gwreiddiau
-----	--	------------

205	Graffeg Cyfrifiadurol Bl.3 a 4	Gwreiddiau
-----	---------------------------------------	------------

206	Graffeg Cyfrifiadurol Bl.5 a 6	Gwreiddiau
-----	---------------------------------------	------------

207	Graffeg Cyfrifiadurol Bl.7, 8 a 9	Agored
-----	--	--------

208 **Graffeg Cyfrifiadurol Bl.10 a dan 19 oed** Agored

Ffotograff Wedi'i Addasu

Addasu ffotograff eich hun i greu delwedd ddigidol newydd. Gellir defnyddio sganiwr ac unrhyw feddalwedd i olygu a chreu un darn o waith gorffenedig i fesur tua A4 (e.e. 10"x8" neu 12"x10"). Rhaid cynnwys y ffotograff gwreiddiol gyda'r gwaith.

209 **Ffotograffiaeth a Graffeg Cyfrifiadurol Bl.6 ac iau** Gwreiddiau

210 **Ffotograffiaeth a Graffeg Cyfrifiadurol Bl.7, 8 a 9** Agored

211 **Ffotograffiaeth a Graffeg Cyfrifiadurol Bl.10 a dan 19 oed** Agored

Ffotograffiaeth : Llun Du a Gwyn

Un llun ffotograff du a gwyn neu fonocrom i fesur tua A4 (e.e. 10"x8" neu 12"x10"). Dylid cyflwyno pob eitem wedi'i fowntio ar gerdyn du. Rhaid cyflwyno pob llun ar bapur safonol ffotograffiaeth. Ni chaniateir papur llungopio.

212 **Ffotograffiaeth: Du a Gwyn Bl.2 ac iau** Gwreiddiau

213 **Ffotograffiaeth: Du a Gwyn Bl.3 a 4** Gwreiddiau

214 **Ffotograffiaeth: Du a Gwyn Bl.5 a 6** Gwreiddiau

215 **Ffotograffiaeth: Du a Gwyn Bl.7, 8 a 9** Agored

216 **Ffotograffiaeth: Du a Gwyn Bl.10 a dan 19 oed** Agored

Ffotograffiaeth : Llun Lliw

Un llun ffotograff lliw i fesur tua A4 (e.e. 10"x8" neu 12"x10"). Dylid cyflwyno pob eitem wedi'i fowntio ar gerdyn du. Rhaid cyflwyno pob llun ar bapur safonol ffotograffiaeth. Ni chaniateir papur llungopio.

217 **Ffotograffiaeth: Lliw Bl.2 ac iau** Gwreiddiau

218 **Ffotograffiaeth: Lliw Bl.3 a 4** Gwreiddiau

219 **Ffotograffiaeth: Lliw Bl.5 a 6** Gwreiddiau

220 **Ffotograffiaeth: Lliw Bl.7, 8 a 9** Agored

221 **Ffotograffiaeth: Lliw Bl.10 a dan 19 oed** Agored

Ffotograffiaeth : Cyfres o Luniau Du a Gwyn

Cyfres o 4 ffotograff du a gwyn neu fonocrom. Pob llun i fesur tua A5 (e.e. 7"x5"). Dylid cyflwyno pob eitem wedi'i fowntio ar gerdyn du. Rhaid cyflwyno pob llun ar bapur safonol ffotograffiaeth. Ni chaniateir papur llungopio.

222 **Ffotograffiaeth: Cyfres o Luniau Du a Gwyn Bl.2 ac iau** Gwreiddiau

223	Ffotograffiaeth: Cyfres o Luniau Du a Gwyn Bl.3 a 4	Gwreiddiau
224	Ffotograffiaeth: Cyfres o Luniau Du a Gwyn Bl.5 a 6	Gwreiddiau
225	Ffotograffiaeth: Cyfres o Luniau Du a Gwyn Bl.7, 8 a 9	Agored
226	Ffotograffiaeth: Cyfres o Luniau Du a Gwyn Bl.10 a dan 19 oed	Agored

Ffotograffiaeth : Cyfres o Luniau Lliw

Cyfres o 4 ffotograff lliw. Pob llun i fesur tua A5 (e.e. 7"x5").

Dylid cyflwyno pob eitem wedi'i fowntio gerdyn du. Rhaid cyflwyno pob llun ar bapur safonol ffotograffiaeth. Ni chaniateir papur llungopio.

227	Ffotograffiaeth: Cyfres o Luniau Lliw Bl.2 ac iau	Gwreiddiau
228	Ffotograffiaeth: Cyfres o Luniau Lliw Bl.3 a 4	Gwreiddiau
229	Ffotograffiaeth: Cyfres o Luniau Lliw Bl.5 a 6	Gwreiddiau
230	Ffotograffiaeth: Cyfres o Luniau Lliw Bl.7, 8 a 9	Agored
231	Ffotograffiaeth: Cyfres o Luniau Lliw Bl.10 a dan 19 oed	Agored

Argraffu

Argraffu ar unrhyw ddeunydd gan ddefnyddio un neu gyfuniad o gyfryngau e.e. Leino, Pren, Plastig, Papur, Ffabrig neu Fetel i fesur dim mwy na 760mm x 560mm

232	Argraffu Bl.2 ac iau	Gwreiddiau
233	Argraffu Bl.3 a 4	Gwreiddiau
234	Argraffu Bl.5 a 6	Gwreiddiau
235	Argraffu Bl.6 ac iau (grŵp)	Gwreiddiau
236	Argraffu Bl.7, 8 a 9	Agored
237	Argraffu Bl.10 a dan 19 oed	Agored

Tecstilau Creadigol

- Addurno ar ffabrig

Addurno ar ffabrig 2D neu 3D gan ddefnyddio unrhyw dechneg neu gyfuniad o dechnegau megis: Paentio, Print, Pwyth, Clymu a Llifo, Batic, Argraffu Bloc, Brodwaith (â llaw neu â pheiriant) neu Ddefnyddio Cyfrifiaduwr, i fesur dim mwy na 750mm x 750mm x 750mm.

238	Tecstilau Creadigol Bl.2 ac iau	Gwreiddiau
239	Tecstilau Creadigol Bl.3 a 4	Gwreiddiau

240	Tecstilau Creadigol Bl.5 a 6	Gwreiddiau
241	Tecstilau Creadigol Bl.6 ac iau (grŵp)	Gwreiddiau
242	Tecstilau Creadigol Bl.7, 8 a 9 (unigol neu grŵp)	Agored
243	Tecstilau Creadigol Bl.10 a dan 19 oed (unigol neu grŵp)	Agored

Creu Tecstilau

- Creu ffabrig neu greu eitem allan o ffabrig

Creu gwaith 2D neu 3D sy'n defnyddio deunyddiau a thechnegau megis: Ffeltio, Gwau â Llaw neu â pheiriant, Gwnïo â llaw neu â pheiriant, Crosio neu wehyddu, i fesur dim mwy na 750mm x 750mm x 750mm.

244	Creu Tecstilau Bl.2 ac iau	Gwreiddiau
245	Creu Tecstilau Bl.3 a 4	Gwreiddiau
246	Creu Tecstilau Bl.5 a 6	Gwreiddiau
247	Creu Tecstilau Bl.6 ac iau (grŵp)	Gwreiddiau
248	Creu Tecstilau Bl.7, 8 a 9	Agored
249	Creu Tecstilau Bl.10 a dan 19 oed	Agored

Ffasiwn

Creu eitem o'r newydd i'w wisgo gan ddefnyddio unrhyw ddeunyddiau.

250	Ffasiwn Bl.6 ac iau	Gwreiddiau
251	Ffasiwn Bl.6 ac iau (grŵp)	Gwreiddiau
252	Ffasiwn Bl.7, 8 a 9 (unigol neu grŵp)	Agored
253	Ffasiwn Bl.10 a dan 19 oed (unigol neu grŵp)	Agored

Pypedau

Hyd at 3 phyped o unrhyw fath megis: bys, llaw neu ar liny. Dylai pyped ar liny gael ei gyflwyno mewn ffrâm bwrsasol ddiaddurn er mwyn ei hongian/arddangos yn unig. Ni fydd unrhyw addurniadau neu ategolion i'r ffrâm yn cael eu beirniadu fel rhan o'r gwaith. Ni ddylai dimensiwn y ffrâm i gynnal y pypedau fod yn fwy na 750mm x 750mm x 750mm.

254	Pyped Bl.2 ac iau	Gwreiddiau
255	Pyped Bl.3 a 4	Gwreiddiau
256	Pyped Bl.5 a 6	Gwreiddiau
257	Pyped Bl.6 ac iau (grŵp)	Gwreiddiau

258	Pyped Bl.7, 8 a 9 (unigol neu grŵp)	Agored
-----	--	--------

259	Pyped Bl.10 a dan 19 oed (unigol neu grŵp)	Agored
-----	---	--------

Gwaith 3D

Cyflwyno gwaith 3D mewn unrhyw gyfrwng neu gyfuniad o gyfryngau. Byddai gwaith yn y categori yma yn weledol o bob cyfeiriad (ac eithrio'r gwaelod os yw'n sefyll ar lawr) ac yn cynnal ei hun, ac yn mesur dim hwy na 750mm x 750mm x 750mm a phwyso llai na 12kg.

260	Gwaith 3D Bl.2 ac iau	Gwreiddiau
-----	------------------------------	------------

261	Gwaith 3D Bl.3 a 4	Gwreiddiau
-----	---------------------------	------------

262	Gwaith 3D Bl.5 a 6	Gwreiddiau
-----	---------------------------	------------

263	Gwaith 3D Bl.6 ac iau (grŵp)	Gwreiddiau
-----	-------------------------------------	------------

264	Gwaith 3D Bl.7, 8 a 9 (unigol neu grŵp)	Agored
-----	--	--------

265	Gwaith 3D Bl.10 a dan 19 oed (unigol neu grŵp)	Agored
-----	---	--------

266	Gwaith 3D Bl.6 ac iau A.D.Y. Cymedrol	Gwreiddiau
-----	--	------------

267	Gwaith 3D Bl.6 ac iau A.D.Y. Cymedrol (grŵp)	Gwreiddiau
-----	---	------------

268	Gwaith 3D Bl.7, 8 a 9 A.D.Y. Cymedrol (unigol neu grŵp)	Agored
-----	--	--------

269	Gwaith 3D Bl.10 a dan 25 oed A.D.Y. Cymedrol (unigol neu grŵp)	Agored
-----	---	--------

270	Gwaith 3D Bl.6 ac iau A.D.Y. Dwys (unigol)	Gwreiddiau
-----	---	------------

271	Gwaith 3D Bl.6 ac iau A.D.Y. Dwys (grŵp)	Gwreiddiau
-----	---	------------

272	Gwaith 3D Bl.7, 8 a 9 A.D.Y. Dwys (unigol neu grŵp)	Agored
-----	--	--------

273	Gwaith 3D Bl.10 a dan 25 oed A.D.Y. Dwys (unigol neu grŵp)	Agored
-----	---	--------

Uwchgyrchu

Uwchgyrchu unrhyw wrthrych/au i greu darn newydd. Rhaid cynnwys ffotograff(au) o'r gwrthrych(au) gwreiddiol fel tystiolaeth o'r camau a gymerwyd. Y gwaith gorffenedig i fesur dim hwy na 750mm x 750mm x 750mm.

274	Uwchgyrchu Bl.2 ac iau	Gwreiddiau
-----	-------------------------------	------------

275	Uwchgyrchu Bl.3 a 4	Gwreiddiau
-----	----------------------------	------------

276	Uwchgyrchu Bl.5 a 6	Gwreiddiau
-----	----------------------------	------------

277	Uwchgyrchu Bl.6 ac iau (grŵp)	Gwreiddiau
-----	--------------------------------------	------------

278 **Uwchgylchu Bl.7, 8 a 9 (unigol neu grŵp)** Agored

279 **Uwchgylchu BL.10 a dan 19 oed (unigol neu grŵp)** Agored

Serameg

Rhaid sicrhau fod y clai wedi cael o leiaf un taniad bisged mewn ody. Dylai'r gwaith ffitio i ffrâm neu focs 400mm x 400mm x 400mm.

280 **Serameg Bl.2 ac iau** Gwreiddiau

281 **Serameg Bl.3 a 4** Gwreiddiau

282 **Serameg Bl.5 a 6** Gwreiddiau

283 **Serameg Bl.6 ac iau (grŵp)** Gwreiddiau

284 **Serameg Bl.7, 8 a 9 (unigol neu grŵp)** Agored

285 **Serameg Bl.10 a dan 19 oed (unigol neu grŵp)** Agored

Gemwaith

Gemwaith gwreiddiol mewn unrhyw gyfrwng neu gyfuniad o gyfryngau.

286 **Gemwaith Bl.2 ac iau** Gwreiddiau

287 **Gemwaith Bl.3 a 4** Gwreiddiau

288 **Gemwaith Bl.5 a 6** Gwreiddiau

289 **Gemwaith Bl.6 ac iau (grŵp)** Gwreiddiau

290 **Gemwaith Bl.7, 8 a 9 (unigol neu grŵp)** Agored

291 **Gemwaith Bl.10 a dan 19 oed (unigol neu grŵp)** Agored

Dylunio a Thechnoleg

Cyflwyno gwaith Dylunio a Thechnoleg i fesur dim hwy na 750mm x 750mm x 750mm a phwysu llai na 12kg. Rhaid cynnwys cyflwyniad cefndirol ysgrifenedig a thystiolaeth yn egluro'r camau wrth gyflwyno'r gwaith.

292 **Dylunio a Thechnoleg Bl.2 ac iau** Gwreiddiau

293 **Dylunio a Thechnoleg Bl.3 a 4** Gwreiddiau

294 **Dylunio a Thechnoleg Bl.5 a 6** Gwreiddiau

295 **Dylunio a Thechnoleg Bl.6 ac iau (grŵp)** Gwreiddiau

296 **Dylunio a Thechnoleg Bl.7, 8 a 9 (unigol neu grŵp)** Agored

297 Dylunio a Thechnoleg BI.10 a dan 19 oed (unigol neu grŵp)

Agored

Rheolau a Manylion Cystadlaethau Celf

Mae Rheolau a Manylion Cystadlaethau Celf, Dylunio a Thechnoleg ar dudalen [45](#). Mae rhyddid i unigolion/grwpiau ddehongli'r thema yn eu ffordd eu hunain, boed yn llythrennol neu'n haniaethol. Nid oes rhaid i waith yn y categorïau oedran uwchradd a hŷn fod yn seiliedig ar y thema.

Ceir rhagor o syniadau i ddehongli'r thema [yma](#)

Y Fedal Gelf, Dylunio a Thechnoleg BI.10 a dan 19 oed

Dyfernir y Fedal i'r cystadleuydd sydd wedi cyflwyno'r gwaith mwyaf addawol o blith enillwyr cenedlaethol holl gynnyrch yr adran BI.10 a dan 19 oed. Mae'r gystadleuaeth hon, ar gyfer cystadlaethau unigol yn unig.

Dyma rifau'r cystadlaethau sy'n gymwys ar gyfer y Fedal:

180, 185, 197, 210, 213, 218, 223, 228, 233, 239, 245, 251, 255, 261, 267, 281, 287, 293, a 299.

298 Darn o waith celf - cystadleuaeth i bobl ifanc rhwng 19 a 25 oed.

Creu darn o waith celf gan ddefnyddio unrhyw gyfrwng. Darn 2D yn mesur dim hwy na 200cm x 200cm. Darn 3D yn mesur dim hwy na 200cm bob ffordd. Fideo dim hirach na 10 munud.

Rheolau a Manylion Ysgoloriaeth Gelf, Dylunio a Thechnoleg

Drwy garedigrwydd Dr Dewi Davies a'i deulu.

Cyflwynir yr Ysgoloriaeth gwerth £2000 drwy garedigrwydd Dr Dewi Davies a'i deulu, am y casgliad o waith mwyaf addawol gan unigolyn rhwng Bl. 10 a dan 25 oed. Rhaid i holl waith portffolio fod yn Gymraeg neu gynnwys crynodeb ysgrifenedig yn y Gymraeg.

Diwrnod beirniadu'r Ysgoloriaeth Gelf, Dylunio a Thechnoleg

Cynhelir diwrnod i ddewis enillydd yr Ysgoloriaeth ym mis Mai 2025 lle gwahoddir y sawl sydd wedi cofrestru cyn y dyddiad cau i gyflwyno gwaith gerbron panel o feirniad. Yn ystod y diwrnod, ceir cyfle i drafod sbardun y gwaith gyda'r panel o feirniad arbenigol. Bydd gwaith yr enillydd yn cael ei arddangos ym Mhabell Celf, Dylunio a Thechnoleg ar Faes Eisteddfod yr Urdd.

Ysgoloriaeth Artist Ifanc BI.10 a dan 25 oed

Cyflwyno gwaith Celf, Dylunio neu Dechnoleg mewn unrhyw gyfrwng neu gasgliad o gyfryngau. Rhaid cynnwys detholiad o'r portffolio neu grynodedb ysgrifenedig yn y Gymraeg i gydfynd a'r gwaith.

Wrth gofrestru i gystadlu rhaid cyflwyno:

- Hyd at 6 llun ffotograff o'r gwaith NEU fideo hyd at 1 munud yn cyflwyno'r gwaith.
- Yn ogystal â 250 o eiriau yn esbonio'r syniadau/prosesau NEU ddetholiad hyd at 4 tudalen o lyfr braslunio.

Defnyddir yr ysgoloriaeth gwerth £2000 i alluogi'r enillydd i ddilyn cwrs mewn ysgol neu goleg celf cydnabyddedig neu yn fuddsoddiad er mwyn i'r artist buddugol ddilyn gyrfa yn y maes hwnnw.

299 Ysgoloriaeth Artist Ifanc BI.10 a dan 25 oed

Agored

ADRAN CYFANSODDI

Cyfansoddi Cerddoriaeth

Dyddiad Cau: 3ydd Mawrth, 2025

300 Cyfansoddi Cerddoriaeth BI.6 ac iau

Cyfansoddiad lleisiol a/neu offerynnol
Caniateir cywaith

Beirniad: Meinir Richards

Dylid cyflwyno copi o'r gerddoriaeth wedi ei chofnodi'n addas fel ffeil PDF, MIDI neu MP3.

Ni ddylid cyflwyno'r un gwaith a anfonir i'r gystadleuaeth hon i gystadleuaeth 305.

301 Cyfansoddi Cerddoriaeth BI.7, 8 a 9

Cyfansoddi cân â chyfeiliant ar eiriau Cymraeg o ddewis y cystadleuydd
Caniateir gwaith unigol neu gywaith.

Beirniad: Andrew Millard

Dylid cyflwyno copi o'r gerddoriaeth wedi ei chofnodi'n addas fel ffeil PDF, MIDI neu MP3.

Ni ddylid cyflwyno'r un gwaith a anfonir i'r gystadleuaeth hon i gystadleuaeth 305.

302 Cyfansoddi Cerddoriaeth BI.10 ac 11

Cyfansoddi darn o gerddoriaeth (mewn unrhyw gyfrwng)
gyda chyswilt Cymreig

Heb fod yn hwy na 5 munud.

Beirniad: Rhydian Lake

Dylid cyflwyno copi o'r gerddoriaeth wedi ei chofnodi'n addas fel ffeil PDF, MIDI neu MP3.

Ni ddylid cyflwyno'r un gwaith a anfonir i'r gystadleuaeth hon i gystadleuaeth 304 a 305.

303 Cyfansoddi Cerddoriaeth BI.12 a 13

Cyfansoddiad lleisiol ar eiriau Cymraeg o ddewis y cystadleuydd

Heb fod yn hwy na 5 munud.

Beirniad: Robot Arwyn

Dylid cyflwyno copi o'r gerddoriaeth wedi ei chofnodi'n addas fel ffeil PDF, MIDI neu MP3.

Ni ddylid cyflwyno'r un gwaith a anfonir i'r gystadleuaeth hon i gystadleuaeth 304 a 305.

304 Cyfansoddi Cerddoriaeth BI.10
a dan 19 oed

Cyfansoddi darn o gerddoriaeth ar gyfer unrhyw gyfuniad o offerynnau

Heb fod yn hwy na 5 munud.

Beirniad: Christopher Davies

Dylid cyflwyno copi o'r gerddoriaeth wedi ei chofnodi'n addas fel ffeil PDF, MIDI neu MP3.

Ni ddylid cyflwyno'r un gwaith a anfonir i'r gystadleuaeth hon i gystadlaethau 302, 303 a 305.

305 Y Fedal Gyfansoddi dan 25 oed

Cyfansoddi naill ai:

- a. Cylch o ganeuon ar eiriau Cymraeg o ddewis y cystadleuydd
- b. Rhangan neu gytgan ar eiriau Cymraeg o ddewis y cystadleuydd
- c. Cyfansoddiad i un neu ddau offeryn
- ch. Cyfansoddiad i ensemble offerynnol

Beirniad: Eilir Owen Griffiths a Carwyn Jones

Dylid cyflwyno copi o'r gerddoriaeth wedi ei chofnodi'n addas fel ffeil PDF, MIDI neu MP3. Gweler rheolau Cyfansoddi a Chreu am fanylion anfon y gwaith terfynol.

Ni ddylid cyflwyno'r un gwaith a anfonir i gystadlaethau 300-304. (Gweler rheol 3 Cyfansoddi a Chreu.)

Rheolau a Manylion Cystadlaethau Cyfansoddi Cerddoriaeth

- 1 Mae'r Rheolau Cyffredinol ym mlaen y Rhestr Testunau hefyd yn berthnasol i'r adran hon.
- 2 Mae'r Rheolau Cystadlaethau Cyfansoddi a Chreu hefyd yn berthnasol i'r adran hon.

Cyfansoddi Cerdd Dant**Dyddiad Cau:** 3 Mawrth, 2025**306 Cyfansoddi Cainc dan 25 oed**

Cyfansoddi Cainc ar unrhyw fesur ac unrhyw naws

Beirniad: Berian Wyn Lewis**307 Cyfansoddi Gosodiad dan 25 oed**

Cyfansoddi gosodiad i unrhyw unawd yn Rhestr Testunau Eisteddfod yr Urdd

Beirniad: Elfair Jones**Rheolau a Manylion Cystadlaethau Cyfansoddi Cerdd Dant**

- 1 Mae'r Rheolau Cyffredinol ym mlaen y Rhestr Testunau hefyd yn berthnasol i'r adran hon.
- 2 Mae'r Rheolau Cystadlaethau Cyfansoddi a Chreu hefyd yn berthnasol i'r adran hon.

Cyfieithu**Dyddiad Cau:** 3 Mawrth, 2025**308 Cyfieithu 19-25 oed**

Cyfieithu darn o 300 o eiriau o'r Saesneg i'r Gymraeg

Bydd angen i'r ymgeiswyr gyfieithu darn penodol o ryw 300 o eiriau o'r Saesneg i'r Gymraeg. Caiff y darn ac enw'r beirniad eu cyhoeddi ar ein gwefan ddechrau mis Ionawr 2025.

Cynhelir y gystadlaeth hon mewn cydweithrediad â Chymdeithas Cyfieithwyr Cymru.

Rheolau a Manylion Cystadlaethau Cyfieithu

- 1 Mae'r Rheolau Cyffredinol ym mlaen y Rhestr Testunau hefyd yn berthnasol i'r adran hon.
- 2 Mae'r Rheolau Cystadlaethau Cyfansoddi a Chreu hefyd yn berthnasol i'r adran hon.



Dylunio Llyfr Stori-a-Ilun

Dyddiad Cau: 3 Mawrth, 2025

309 Dylunio Llyfr Stori-a-Ilun ar gyfer plant dan 7 oed

Agored i gystadleuwyr 18–25 oed

Y dasg yw creu llyfr ffug yn cynnwys brasluniau pensil ar gyfer llyfr stori-a-Ilun i blant, o glawr i glawr, yn cynnwys y testun neu gyfeiriad at y llinyn storiol, a gwaith celf gorffenedig ar gyfer o leiaf pedair tudalen ddwbl (neu o leiaf tair tudalen ddwbl a chlawr blaen). Dylai'r gwaith ddangos gallu'r ymgeisydd i briodi testun â darluniau, a dealltwriaeth o naratif, rhediad y stori a'r cymeriadau.

Darperir testun (dan 500 gair) i'w ddarlunio, ar gael drwy ebostio clc.plant@llyfrau.cymru.

Rheolau a Manylion Cystadleuaeth Darlunio Llyfr Stori-a-Ilun

- Mae'r Rheolau Cyffredinol ym mlaen y Rhestr Testunau hefyd yn berthnasol i'r adran hon.
- Mae'r Rheolau Cystadlaethau Cyfansoddi a Chreu hefyd yn berthnasol i'r adran hon.
- Fformat**
Hyd: 32 tudalen gan gynnwys dalenni clawr (endpapers) blaen a chefn, tudalen deitl a thudalen hawlfraint.
Maint: Ni ddylai'r llyfr gorffenedig fod yn fwy na 300mm o led nac uchder.
- Gall y testun fod mewn llawysgrifen ddealladwy neu wedi ei osod mewn teip.
- Gwaith Celf Gorffenedig**
Maint: Gall y gwaith celf fod yr un maint â thudalen y llyfr gorffenedig, neu hyd at 30% yn fwy. Dylid cynnwys marciau cornel i ddynodi trim (h.y. ymyl y dudalen gorffenedig).
Estyn darlun (Bleed): Gadael 5mm yn ychwanegol (ar ôl lleihau) y tu allan i'r trim os ydy'r gwaith yn dod at ymyl y dudalen wedi ei hargraffu. Awrgymir osgoi rhoi manylion pwysig o fewn 5mm at ymyl y dudalen neu lle mae'r darluniau'n croesi'r meingefn.
Dull: Gellir defnyddio unrhyw ddull darlunio, ond awrgymir osgoi paent llewyschol (luminous), collage breus neu unrhyw aqwrwna na fydd vn

atgynhyrchu'n dda.

Teip: Dylai unrhyw deip fod yn ddu ac ar orddalennau (overlay) tryloyw, nid yn syth ar y gwaith celf.

- Dylai ymgeiswyr ystyried y gall gwaith bregus gael ei niweidio. Ni fydd yr Urdd yn derbyn cyfrifoldeb am unrhyw golledion na niwed i waith ymgeiswyr

Sut i Wneud Cais

- Dylid uwchlwytho ceisiadau ar ffurf electronig i'r [Porth](#) wrth gofrestru i gystadlu.
- Gall ymgeiswyr gyflwyno mwy nag un cais, ond mewn portfolios ar wahân.
- Bydd angen cyflwyno'r ceisiadau digidol ar ffurf dogfen 32 tudalen a'r rheiny'n wynebu ei gilydd (facing pages) ar ffurf PDF gan gynnwys testun a delweddau yn eu lleoliad, gyda PDF ar gyfer y clawr blaen a chefn.
- Testun ar gael drwy ebostio clc.plant@llyfrau.cymru
- Gwobr** - Cyflwynir y gwaith buddugol gerbron y Cwllwm Cyhoeddwy'r i'w ystyried ar gyfer cynnig cyfnod o brofiad gwaith i'r enillydd, yn ogystal â chynnwys y gwaith buddugol yn rhan o'r rhaglen gyhoeddi. Bydd gwaith enillwyr y gystadleuaeth yn cael ei arddangos yn y Babel Celf, Dylunio a Thechnoleg ar Faes Eisteddfod yr Urdd.

Creu Ap

Dyddiad Cau: 3 Mawrth, 2025

310 Creu Ap Bl.6 ac iau

Creu gêm ddigidol gan ddefnyddio'r Urdd fel ysbrydoliaeth

311 Creu Ap Bl.7, 8 a 9

Creu gêm ddigidol gan ddefnyddio'r Urdd fel ysbrydoliaeth

312 Creu Ap Bl.10 a dan 19 oed

Creu gêm ddigidol gan ddefnyddio'r Urdd fel ysbrydoliaeth

313 Creu Ap dan 25 oed ag eithrio disgyblion ysgol

Creu gêm ddigidol gan ddefnyddio'r Urdd fel ysbrydoliaeth

Rheolau a Manylion Cystadlaethau Creu Ap

- 1 Mae'r Rheolau Cyffredinol ym mlaen y Rhestr Testunau hefyd yn berthnasol i'r adran hon.
- 2 Mae'r Rheolau Cystadlaethau Cyfansoddi a Chreu hefyd yn berthnasol i'r adran hon.
- 3 Gall fod yn ar gyfer dyfais symudol, tabled, ap sy'n gallu gweithio o fewn gwefan neu gyfuniad.
- 4 Gellir cyflwyno'r gwaith yn ddigidol ar ffurf PDF neu Flash gan nodi ei swyddogaeth h.y. beth yw pwrpas yr Ap, sut y bydd yn gweithio ac yn y blaen.
- 5 Dylid cynnwys dyluniadau o'r syniad. Mae modd lawrlwytho templedi tabled yn rhad ac am ddim e.e Interface Sketch.
- 6 Caniateir defnyddio meddalwedd 3ydd parti e.e. Scratch

Beirniad l'w gadarnhau

Creu Gwefan

Dyddiad Cau: 3 Mawrth, 2025

314 Creu Gwefan Bl.6 ac iau (unigol neu grŵp) Cynllunio cyfres gysylltiedig o dair tudalen o leiaf ar y we yn y Gymraeg (neu'n ddwyieithog gyda'r Gymraeg yn gyntaf).

315 Creu Gwefan Bl.7, 8 a 9 (unigol neu grŵp) Cynllunio cyfres gysylltiedig o dair tudalen o leiaf ar y we yn y Gymraeg (neu'n ddwyieithog gyda'r Gymraeg yn gyntaf).

Rheolau a Manylion Cystadlaethau Creu Gwefan

- 1 Mae'r Rheolau Cyffredinol ym mlaen y Rhestr Testunau hefyd yn berthnasol i'r adran hon.
- 2 Mae'r Rheolau Cystadlaethau Cyfansoddi a Chreu hefyd yn berthnasol i'r adran hon.
- 3 Rhaid i'r gwaith fod ar gael ar y we erbyn Mawrth 3, 2025.
- 4 Bydd y ceisiadau yn cael eu beirniadu ar-lein a rhaid iddynt aros heb eu newid ar-lein tan Gorffennaf 1, 2025.

Beirniad l'w gadarnhau

Cynnwys Digidol

Dyddiad Cau: 3 Mawrth, 2025

316 Cynnwys Digidol Bl.6 ac iau Creu darn o gynnwys fideo (ffilm, animeiddiad neu gyflwyniad) gan unigolyn neu grŵp.
Fformat: Unrhyw fformat wedi'i gyflwyno yn ddigidol.
Dim hwy na 3 munud.

317 Cynnwys Digidol Bl.7 a dan 19 oed Creu darn o gynnwys fideo (ffilm, animeiddiad neu gyflwyniad) gan unigolyn neu grŵp.
Fformat: Unrhyw fformat wedi'i gyflwyno yn ddigidol.
Dim hwy na 3 munud.

Rheolau a Manylion Cystadlaethau Cynnwys Digidol

- 1 Mae'r Rheolau Cyffredinol ym mlaen y Rhestr Testunau hefyd yn berthnasol i'r adran hon.
- 2 Mae'r Rheolau Cystadlaethau Cyfansoddi a Chreu hefyd yn berthnasol i'r adran hon.

Adolygu Ffilm

Dyddiad Cau: 3 Mawrth, 2025

- 318 **Adolygiad o unrhyw ffilm Bl.6 ac iau** Adolygiad hyd at 300 o eiriau o unrhyw ffilm sydd yn addas i'r unigolyn.
- 319 **Adolygiad o unrhyw ffilm Bl.7, 8 a 9** Adolygiad hyd at 600 o eiriau o unrhyw ffilm sydd yn addas i'r unigolyn.

Creu Ffilm

Dyddiad Cau: 3 Mawrth, 2025

- 320 **Creu Ffilm Bl.6 ac iau** **Tonnau**
 Creu ffilm heb fod yn hwy na 10 munud ar syniad gwreiddiol. Gellir dewis themâu sy'n cael eu dilyn mewn dosbarth neu faterion sy'n codi gan y bobl ifanc. Oherwydd hawlfreintiau, ni fydd hawl defnyddio cerddoriaeth boblogaidd. Rhaid defnyddio cerddoriaeth sydd ar gael am ddim neu wedi ei greu gan y disgyblion. Gall y ffilm fod yn ffilm fyw, animeiddiad neu gyfuniad o'r ddau.
 Cystadlueaeth i unigolion neu grŵp.
- 321 **Creu Ffilm Bl.7, 8 a 9**
 Creu ffilm heb fod yn hwy na 10 munud ar syniad gwreiddiol. Gellir dewis themâu sy'n cael eu dilyn mewn dosbarth neu faterion sy'n codi gan y bobl ifanc. Oherwydd hawlfreintiau, ni fydd hawl defnyddio cerddoriaeth boblogaidd. Rhaid defnyddio cerddoriaeth sydd ar gael am ddim neu wedi ei greu gan y disgyblion. Gall y ffilm fod yn ffilm fyw, animeiddiad neu gyfuniad o'r ddau.
 Cystadlueaeth i unigolion neu grŵp.

Rheolau a Manylion Cystadlaethau Ffilm

- Mae'r Rheolau Cyffredinol ym mlaen y Rhestr Testunau hefyd yn berthnasol i'r adran hon.
- Mae'r Rheolau Cystadlaethau Cyfansoddi a Chreu hefyd yn berthnasol i'r adran hon.

Mae Into Film Cymru yn dathlu talent gwneuthurwyr ffilm ifanc ledled y wlad. Gall creu ffilm fod yn hwylus a hawdd bellach, gan ddefnyddio teclynnau fforddiadwy. Mae adnoddau creu ffilm ar gael ar wefan Into Film Cymru, sy'n

hwyluso'r broses cynhyrchu ffilm i lawr i 6 sesiwn syml. Nod y gystadlueaeth yw rhoi llwyfan i blant a phobl ifanc i ddefnyddio eu gallu ysgrifenedig mewn fformat ac arddull newydd e.e. Gellir ysgrifennu adolygiad ar ffurf blog dyddiadur ayyb. Mae INTOFILM yn darparu gwobrau i'r enillwyr, gan gynnwys gweithdy i ddosbarth yr enillydd neu wobwr unigol.

Beirniad Creu Ffilm I'w gadarnhau



- 394 **Portffolio Cefn Llwyfan 19-25 oed**
 Gall hyn gynnwys enghreifftiau ymarferol o waith goleuo/ sain/ dylunio set a phropiau/ dylunio gwisg a cholur / rheoli llwyfan neu gyfuniad o'r rhain.
 Rhaid cyflwyno portffolio digidol gydag enghreifftiau o waith cefn llwyfan ymarferol. Gall y portffolio cynnwys clipiau fideo, cynlluniau, esboniadau, ffotograffau a diagramau neu gyfuniad o'r rhain. Gall y portffolio dangos enghreifftiau o waith goleuo, sain, dylunio set a phropiau, dylunio gwisg a cholur, rheoli llwyfan neu gyfuniad o'r rhain.

Gofal Plant

Dyddiad Cau: 3 Mawrth, 2025

- | | | |
|-----|---|---|
| 322 | Gofal Plant BI.10 a dan 19 oed (Unigol neu Grŵp) | Rhaid llunio cynllun gêm a fydd yn hybu defnydd y Gymraeg ymhlith plant yn y blynyddoedd cynnar wrth i chi fynd allan ar leoliad gwaith. e.e. gêm i ddysgu sut i rifo o 1-10/liliwiau/enwau/anifeiliaid/rhannau'r corff/siapiau/berfau syml fel 'canu', 'chwarae', ac ati/ansoddeiriau syml fel 'mawr', 'bach', ayyb. |
| 323 | Gofal Plant 19-25 oed (Unigol neu Grŵp) | Rhaid llunio cynllun gêm a fydd yn hybu defnydd y Gymraeg ymhlith plant yn y blynyddoedd cynnar wrth i chi fynd allan ar leoliad gwaith. e.e. gêm i ddysgu sut i rifo o 1-10/liliwiau/enwau/anifeiliaid/rhannau'r corff/siapiau/berfau syml fel 'canu', 'chwarae', ac ati/ansoddeiriau syml fel 'mawr', 'bach', ayyb. |

Rheolau a Manylion Cystadlaethau Gofal Plant

- 1 Mae'r Rheolau Cyffredinol ym mlaen y Rhestr Testunau hefyd yn berthnasol i'r adran hon.
- 2 Mae'r Rheolau Cystadlaethau Cyfansoddi a Chreu hefyd yn berthnasol i'r adran hon.
- 3 Gall y gwaith fod yn seiliedig ar y thema 'Gwreiddiau' ond mae rhyddid i'r cystadleuwyr ddewis eu testun eu hun.

Prosiect Gwyddonol

Dyddiad Cau: 3 Mawrth, 2025

- | | | |
|-----|--|--|
| 324 | Prosiect Gwyddonol BI.7, 8 a 9 (unigol neu grŵp) | <p>Cyflwyno adroddiad o hyd at 1,000 o eiriau</p> <p>Creu prosiect gwyddonol yn y maes Gwyddoniaeth, Dylunio a Thechnoleg, Peirianneg neu Fathemateg. Gweler rheol 2 isod.</p> <p>Disgwylir i gystadleuwyr gyflwyno adroddiad o hyd at 1,000 o eiriau.</p> |
| 325 | Prosiect Gwyddonol BI.10 a dan 19 oed (unigol neu grŵp) | <p>Cyflwyno adroddiad o hyd at 1,000 o eiriau</p> <p>Creu prosiect gwyddonol yn y maes Gwyddoniaeth, Dylunio a Thechnoleg, Peirianneg neu Fathemateg. Gweler rheol 2 isod.</p> <p>Disgwylir i gystadleuwyr gyflwyno adroddiad o hyd at 1,000 o eiriau.</p> |

Rheolau a Manylion Cystadlaethau Prosiect Gwyddonol

- | | | | |
|---|---|---|---|
| 1 | Mae'r Rheolau Cyffredinol ym mlaen y Rhestr Testunau hefyd yn berthnasol i'r adran hon. | 4 | Mae rhyddid i'r cystadleuwyr ddewis eu thema eu hunain neu gweler syniadau ar wefan britishscienceassociation.org/crest-awards neu www.stemcymru.org.uk |
| 2 | Mae'r Rheolau Cystadlaethau Cyfansoddi a Chreu hefyd yn berthnasol i'r adran hon. | 5 | Dylai'r gwaith gael ei gyflwyno trwy gyfrwng y Gymraeg ar fformat electronig. |
| 3 | Dylai ffocws y prosiect fod ar ffurf gwaith ymchwil, ymchwiliad neu gyflwyniad. Gellir defnyddio prosiect/proffil Crest, EESW neu debyg pe dymunir. | 6 | Gwahoddir rhai o'r buddugwyr i arddangos eu gwaith yn y GwyddonLe ar Faes Eisteddfod yr Urdd. |

Llenyddiaeth: Barddoniaeth

Dyddiad Cau: 3 Mawrth, 2025

326	Barddoniaeth Bl.2 ac iau	Y Parc Beirniad: Elidir Dafydd
327	Barddoniaeth Bl.3 a 4	Cap Cymru Beirniad: Tudur Jones
328	Barddoniaeth Bl.5 a 6	Yr Afon Beirniad: Anna Samuel
329	Barddoniaeth Bl.7	Y Llong Beirniad: Heini Gruffudd
330	Barddoniaeth Bl.8	Adref Beirniad: Mari Stevens
331	Barddoniaeth Bl.9	Yr Actor Beirniad: Manon Eames
332	Barddoniaeth Bl.10 ac 11	Ymateb i 'Season's Greetings' gan Banksy Beirniad: Christine James
333	Barddoniaeth Bl.12 a 13	Ar werth Beirniad: Cleif Harpwood
334	Barddoniaeth dan 19 oed Cerdd Gaeth	Ffwrnais Beirniad: Robat Powell
335	Barddoniaeth dan 19 oed Cerdd rydd/ benrydd	Pontydd Beirniad: Mari George
336	Barddoniaeth dan 25 oed Cerdd rydd/ benrydd	Mwg Beirniad: Aneirin Karadog
337	Barddoniaeth dan 25 oed Telyneg	Môr a Mynydd Beirniad: Neil Rosser
338	Barddoniaeth dan 25 oed Cerdd Gaeth	Gwreichion Beirniad: Alan Llwyd
339	Barddoniaeth dan 25 oed Englyn	Y Cwm Beirniad: Huw Chiswell
340	Y Gadair Bl.10 a dan 25 oed	Tywod Beirniad: Tudur Hallam a Grug Muse Cerdd neu gerddi caeth neu rydd heb fod dros 100 llinell ar y testun.

Rheolau a Manylion Cystadlaethau Llenyddiaeth: Barddoniaeth

- 1 Mae'r Rheolau Cyffredinol ym mlaen y Rhestr Testunau hefyd yn berthnasol i'r adran hon.
- 2 Mae'r Rheolau Cystadlaethau Cyfansoddi a Chreu hefyd yn berthnasol i'r adran hon.

Llenyddiaeth: Rhyddiaith

Dyddiad Cau: 3 Mawrth, 2025

341	Rhyddiaith Bl.2 ac iau	Ar Lan y Môr Beirniad: Meinir Jones
342	Rhyddiaith Bl.3 a 4	Golau Beirniad: Sioned Jones
343	Rhyddiaith Bl.5 a 6	Ffrwydriad Beirniad: Gareth Williams
344	Rhyddiaith Bl.7	Dianc Beirniad: Catrin Heledd Richards
345	Rhyddiaith Bl.8	Ffyrdd Beirniad: Manon Steffan Ros
346	Rhyddiaith Bl.9	Adar o'r Unlliw Beirniad: Gwenno Ffrancon
347	Rhyddiaith Bl.10 ac 11 (Ffuglen Greadigol)	Gwreiddiau Beirniad: Emily Evans
348	Rhyddiaith Bl.10 ac 11	Blog Ysgafn Beirniad: Guto Llewelyn
349	Rhyddiaith Bl.12 a 13	Dur Beirniad: Angharad Ellis
350	Rhyddiaith dan 19 oed (Anerchiad)	Heddwch Beirniad: Sioned Williams
351	Rhyddiaith dan 19 oed (Adroddiad ar gyfer Papur Newydd / Bro)	Cymuned yn Newid Beirniad: Dyfan M Lewis
352	Rhyddiaith dan 19 oed (ar unrhyw ffurf)	Cadwyni Beirniad: Alpha Evans
353	Rhyddiaith dan 25 oed (ar unrhyw ffurf)	Gorwelion Beirniad: Angharad Naylor
354	Rhyddiaith dan 25 oed (Ysgrif / erthygl)	Dyfodol y Gymraeg Beirniad: Emyllt Lewis

355	Rhyddiaith dan 25 oed (Stori Fer)	Yr Abaty Beirniad: Elin Meek
356	Y Goron Bl.10 a dan 25 oed	Toddi / Ymdoddi Beirniad: Menna Elfyn ac Emyr Lewis Darn neu ddarnau o ryddiaith dros 2,500 o eiriau ar y thema.
357	Cywaith yn cynnwys amrywiaeth o ffurfiau llenyddol Bl.6 ac iau	Diwydiant Beirniad: Miriam Elin Jones Gellir defnyddio unrhyw ffurf ar unrhyw gyfrwng e.e. straeon byrion, cerddi, llên micro, llenyddiaeth ffeithiol greadigol, blog, flog, cylchgronau, pamffledi, Adobe Spark, J2E, HWB Dylid cael o leiaf 4 mewn grŵp.
358	Cywaith yn cynnwys amrywiaeth o ffurfiau llenyddol Bl.7, 8 a 9	Hunaniaeth Beirniad: Hannah Sams Gellir defnyddio unrhyw ffurf ar unrhyw gyfrwng e.e. straeon byrion, cerddi, llên micro, llenyddiaeth ffeithiol greadigol, blog, flog, cylchgronau, pamffledi, Adobe Spark, J2E, HWB Dylid cael o leiaf 4 mewn grŵp.
359	Deunydd ar gyfer Gweblatform Bl.10 a dan 25 oed	Cynladwyedd Beirniad: Ela James Deunydd ar gyfer gweblatform (e.e. Gwefan/blog) yn cynnwys amrywiaeth o ffurfiau llenyddol. Gellir defnyddio unrhyw ffurf ar unrhyw gyfrwng e.e. straeon byrion, cerddi, llên micro, llenyddiaeth ffeithiol greadigol, blog, flog, cylchgronau, pamffledi, Adobe Spark, J2E, HWB Gellir cyflwyno'r gwaith ar bapur neu yn ddigidol. Caniateir i unigolyn neu grŵp gystadlu

ADRAN Y DYSGWYR

Dysgwyr: Llenyddiaeth - Rhyddiaith

Dyddiad Cau: 3 Mawrth, 2025

360	Rhyddiaith Bl.4 ac iau (D)	Fi Beirniad: Bethan Griffiths
361	Rhyddiaith Bl.5 a 6 (D)	Hobi / Amser hamdden Beirniad: Janet Rowlands
362	Cywaith Bl.6 ac iau (D)	Cynefin Beirniad: Francesca Sciarillo
363	Rhyddiaith Bl.7 (D)	Y Gêm Beirniad: Francesca Sciarillo

364 **Rhyddiaith Bl.8 a 9 (D)** **Diwrnod arbennig**
Beirniad: Averi Evans

365 **Rhyddiaith Bl.10 ac 11 (D)** **Fy Mro**
Beirniad: Tina Thomas

366 **Rhyddiaith Bl.12 a dan 19 oed (D)** **Gobaith**
Beirniad: Tina Thomas

Rheolau a Manylion Cystadlaethau Llenyddiaeth: Rhyddiaith

- 1 Mae'r Rheolau Cyffredinol ym mlaen y Rhestr Testunau hefyd yn berthnasol i'r adran hon.
- 2 Mae'r Rheolau Cystadlaethau Cvfansoddi a Chreu hefyd yn berthnasol i'r adran hon.

Dysgwyr: Medal y Dysgwyr

Dyddiad Cau: 3 Mawrth, 2025

367 **Medal y Dysgwyr - Bl.10 ac o dan 19 oed** **Beirniad:** Miriam Elin Jones

Rheolau a Manylion Medal y Dysgwyr

Nod y gystadleuaeth yw gwobrwyo unigolyn sydd:

- wedi ymrwymo i ddysgu Cymraeg
- yn ymfalchïo yn ei G/Chymreictod
- yn gallu cynnal sgwrs yn y Gymraeg

Mae'r gystadleuaeth yn agored i unrhyw ddysgwr rhwng Bl.10 a dan 19 oed, sydd yn aelod o'r Urdd. Ceir diffiniad o 'ddysgwr' yn Rheolau Cyffredinol y Dysgwyr, tudalen 8 y Rhestr Testunau. Mae croeso i unigolyn sydd wedi dod at y Gymraeg trwy system drochi gystadlu, ond eu bod wedi bod mewn addysg Gymraeg am lai na phedair blynedd.

Sut i gystadlu?

Bydd gofyn i bob cystadleuydd ateb y cwestiynau isod ar glip fideo (dim hwy na 2 funud) ac yn ysgrifenedig ar y ffurflen gais a geir ar [wefan](#) yr urdd / trwy e-bostio eisteddfod@urdd.org

- 1 Brawddeg yn cyflwyno dy hun
- 2 Oes rhywun yn y teulu yn siarad Cymraeg?
- 3 Beth yw dy resymau dros ddysgu'r Gymraeg?

4 Sut y dysgaist ti'r Gymraeg?

5 Beth yw effaith dysgu'r Gymraeg ar dy fywyd, a sut wyt ti'n defnyddio'r Gymraeg?

6 Beth yw dy obeithion ar gyfer y dyfodol?

Dylid uwchlwytho'r ffurflen gais a'r fideo i'r [Porth](#) erbyn 3ydd o Fawrth, 2025.

Cynhelir rownd derfynol, yn llawn tasgau amrywiol yn Eisteddfod yr Urdd 2025. Fe hysbysir y rheiny sy'n cyrraedd y rownd derfynol, cyn Eisteddfod yr Urdd 2025.

Dysgwyr: Medal Bobi Jones

Dyddiad Cau: 3 Mawrth, 2024

368 Medal Bobi Jones - 19-25 oed

Beirniad: Elin Meek

Rheolau a Manylion Medal Bobi Jones

Nod y gystadleuaeth yw gwobrwyo unigolyn sydd:

- wedi ymrwymo i ddysgu Cymraeg
- yn ymfalchio yn ei G/Chymreictod
- yn gallu cynnal sgwrs yn y Gymraeg

Mae'r gystadleuaeth yn agored i unrhyw ddysgwr rhwng 19 - 25 oed, sydd yn aelod o'r Urdd. Ceir diffiniad o 'ddysgwr' yn Rheolau Cyffredinol y Dysgwyr, tudalen 8 y Rhestr Testunau. Mae croeso i unigolyn sydd wedi dod at y Gymraeg trwy system drochi gystadlu, ond eu bod wedi bod mewn addysg Gymraeg am lai na phedair blynedd.

Sut i gystadlu?

Bydd gofyn i bob cystadleuydd ateb y cwestiynau isod ar glip fideo (dim hwy na 2 funud) ac yn ysgrifenedig ar y ffurflen gais a geir ar [wefan](#) yr urdd / trwy e-bostio eisteddfod@urdd.org

- Brawddeg yn cyflwyno dy hun
- Oes rhywun yn y teulu yn siarad Cymraeg?

- Beth yw dy resymau dros ddysgu'r Gymraeg?
- Sut y dysgaist ti'r Gymraeg?
- Beth yw effaith dysgu'r Gymraeg ar dy fywyd, a sut wyt ti'n defnyddio'r Gymraeg?
- Beth yw dy obeithion ar gyfer y dyfodol.

Dylid uwchlwytho'r ffurflen gais a'r fideo i'r [Porth](#) erbyn y 3 Mawrth, 2025.

Cynhelir rownd derfynol, yn llawn tasgau amrywiol yn Eisteddfod yr Urdd 2025. Fe hysbysir y rheiny sy'n cyrraedd y rownd derfynol, cyn Eisteddfod yr Urdd 2025.

Dysgwyr: Cyflwyniad/Sgwrs wedi'i recordio

Dyddiad Cau: 3 Mawrth, 2025

369 Cyflwyniad/Sgwrs wedi'i recordio
Bl. 6. ac iau (D)
Unrhyw nifer

Thema: Ysgol
Beirniad: Zena Tomos
Dylid anfon eich cyflwyniadau/sgyrsiau ar ffurf MP3.
Amser - dim hwy na 5 munud

370 Cyflwyniad/Sgwrs wedi'i recordio
Bl. 7, 8, 9 (D)
Unrhyw nifer

Thema: Mwynhau yn y gymuned
Beirniad: Zena Tomos
Dylid anfon eich cyflwyniadau/sgyrsiau ar ffurf MP3.
Amser - dim hwy na 5 i 10 munud

371 Cyflwyniad/Sgwrs wedi'i recordio
Bl. 10 a dan 19 oed (D)
Unrhyw nifer

Thema: Y byd modern
Beirniad: Zena Tomos
Dylid anfon eich cyflwyniadau/sgyrsiau ar ffurf MP3.
Amser - dim hwy na 10 munud

Rheolau a Manylion Cystadlaethau Dysgwyr: Cyflwyniad/Sgwrs Wedi'i Recordio

- Mae'r Rheolau Cyffredinol ym mlaen y Rhestr Testunau hefyd yn berthnasol i'r adran hon.
- Mae'r Rheolau Cystadlaethau Cyfansoddi a Chreu hefyd yn berthnasol i'r adran hon.

Cystadleuaeth Amgylcheddol Cymdeithas Edward Llwyd

Dyddiad Cau: 3 Mawrth, 2025

372 Cyflwyniad o astudiaeth neu ymchwiliad amgylcheddol BI.10-19 oed

Darganfod

Gwobr: Tlws er cof am y diweddar Tom Jones – Cyn-gadeirydd Cymdeithas Edward Llwyd

Rheolau a Manylion Cystadleuaeth Amgylcheddol Cymdeithas Edward Llwyd

Mae'r Rheolau Cyffredinol ym mlaen y Rhestr Testunau hefyd yn berthnasol i'r adran hon.

Mae'r Rheolau Cystadlaethau Cyfansoddi a Chreu hefyd yn berthnasol i'r adran hon.

Cyflwyniad o astudiaeth neu ymchwiliad amgylcheddol gan unigolyn neu grŵp yn dilyn y thema 'Darganfod'.

Nod y gystadleuaeth yw cyflwyno gwaith ar fformat electronig yn defnyddio unrhyw gyfrwng megis blog, erthygl, PowerPoint, poster ayb. Rhaid i'r ymgeiswyr gynhyrchu deunydd gwreiddiol yn cofnodi ac egluro eu hastudiaeth. Gellir ymgeisio fel unigolyn neu fel grŵp. Fe fydd y gwaith buddugol yn cael ei gynnwys ar wefan Cymdeithas Edward Llwyd.

Ysgoloriaeth Geraint George 18-25 oed

Dyddiad Cau: 3 Mawrth, 2025

373 Ysgoloriaeth Geraint George 18-25 oed

Rheolau a Manylion Ysgoloriaeth Geraint George

- 1 Mae'r Rheolau Cyffredinol ym mlaen y Rhestr Testunau hefyd yn berthnasol i'r adran hon.
- 2 Mae'r Rheolau Cystadlaethau Cyfansoddi a Chreu hefyd yn berthnasol i'r adran hon.
- 3 Sefydlwyd yr ysgoloriaeth hon gan Gyfoeth Naturiol Cymru ac Awdurdod Parc Cenedlaethol Eryri er cof am y diweddar Geraint George.
- 4 Nod yr ysgoloriaeth, sy'n agored i unigolion 18-25 oed, yw meithrin cyfathrebwyr gwych a all helpu pobl yng Nghymru, a thu hwnt, i werthfawrogi'r byd naturiol a deall y ffactorau sy'n effeithio arno.

Gwahoddir cystadluwyr i anfon gwaith cyfathrebu, mewn unrhyw gyfrwng ac ar unrhyw bwnc amgylcheddol sy'n berthnasol i Gymru. Bydd yr enillydd yn cael dewis un o ddau opsiwn:

- 1 Ymweliad wythnos â Pharc Cenedlaethol Trigav yn Slofenia lle bydd yn cael cyfle i ddysgu am waith y Parc a chymryd rhan mewn gweithgareddau
- 2 Mynychu cynhadledd Ewroparc a gynhelir mewn rhan wahanol o Ewrop bob blwyddyn, lle bydd yn dysgu am waith sy'n digwydd mewn gwledydd gwahanol ac yn ymweld â safleoedd.

Gwahoddir gwaith ar unrhyw gyfrwng/ffurf/gyfuniad gan gynnwys o'r rhestr ganlynol:

- Ffilm fer (1-3 munud)
- Blog (Wythnos fan lleiaf)
- Eitem sain (1-3 munud)
- Erthygl/au (hyd at 3)
- Poster/i (hyd at 3)
- Taflen/ni (hyd at 3)
- Ysgrif/au (hyd at 3)
- Stori/straeon (hyd at 3)
- Cartwnau (hyd at 6)



Meithrin Talent – Talent Meithrin

Dyddiad Cau: 3 Mawrth, 2025

374 Oedran 16-24 oed Talent i ddiddanu plant ifanc rhwng 2-4 oed a'u rhieni

Rheolau a Manylion Meithrin Talent – Talent Meithrin

- 1 Mae'r Rheolau Cyffredinol ym mlaen y Rhestr Testunau hefyd yn berthnasol i'r adran hon.
- 2 Mae'r Rheolau Cystadlaethau Cyfansoddi a Chreu hefyd yn berthnasol i'r adran hon.
- 3 Nod y gystadleuaeth, sy'n agored i aelodau'r Urdd rhwng 16 a 24 oed, yw dod o hyd i berfformwyr newydd sydd â'r ddawn a'r talent i ddiddanu plant ifanc rhwng 2-4 oed a'u rhieni.

Gwahoddir y cystadleuwyr i lenwi ac anfon ffurflen gais sy'n nodi rhif aelodaeth yr Urdd gan amlinellu unrhyw brofiad perthnasol, ynghyd â chlip fideo hyd at 5 munud o hyd yn sôn ychydig am eu hunain ac yn arddangos eu dawn perfformio drwy stori, cân, dawn neu gyfuniad.

Mae'r meini prawf yn seiliedig ar brofiad yr unigolyn o berfformio o flaen cynulleidfa, a'r gallu i ganu ac actio.

Y Broses Feirniadu

- 1 Bydd panel o feirniaid yn cael eu penodi i gynnwys

cynrychiolydd o'r Urdd, Mudiad Meithrin a pherfformiwr profiadol.

- 2 Y Gystadleuaeth – Bydd y panel beirniadu yn gwahodd y sawl sydd ar y rhestr fer i berfformio mewn lleoliadau amrywiol ar faes Eisteddfod yr Urdd Dur a Mor, Parc Margam a'r Fro 2025 (e.e. uned Mudiad Meithrin ac S4C, y llwyfan perfformio ar y maes). Bydd y beirniaid yn beirniadu ar sail safon eu perfformiad a'u dealltwriaeth o anghenion y gynulleidfa (h.y. rhieni a phlant ifanc 2- 4 oed).
- 3 Enillydd – Cyhoeddir enw'r enillydd ar lwyfan Y Cyfrwy yn Eisteddfod yr Urdd Dur a Môr, Parc Margam a'r Fro 2025.
- 4 Gwobr – Bydd gwobr ariannol o £500 i'r enillwyr. Fel rhan o'r wobwr hefyd bydd yr enillydd yn derbyn gwahoddiad i berfformio yn un o sioeau Taith Dewin a Doti.

Dylid cofrestru i gystadlu ac uwchlwytho eich clip fideo i'r [Porth](#) erbyn 3ydd o Fawrth, 2025.



Newyddiaduraeth

Dyddiad Cau: 3 Mawrth, 2025

375 Newyddiaduraeth 16-21 oed

Rhaid i'r ymgeiswyr ysgrifennu stori newyddion neu gynhyrchu adroddiad newyddion ar gyfer y wê, teledu, radio neu bapur newydd ar unrhyw stori arbennig am eu hardal leol. Gellir gweithio fel unigolyn neu fel grŵp. Cynhelir y gystadleuaeth mewn partneriaeth a JOMEC Cymraeg (Prifysgol Caerdydd) ac S4C. Bydd yr enillydd yn treulio cyfnod o brofiad gwaith gyda newyddiadurwyr digidol Newyddion S4C.

Rheolau a Manylion Newyddiaduraeth

- 1 Mae'r Rheolau Cyffredinol ym mlaen y Rhestr Testunau hefyd yn berthnasol i'r adran hon.
- 2 Mae'r Rheolau Cystadlaethau Cyfansoddi a Chreu hefyd yn berthnasol i'r adran hon.

Cystadleuaeth ysgrifennu traethawd Ysgol Feddygol Gogledd Cymru



PRIFYSGOL
BANGOR
UNIVERSITY

Ysgol Feddygol
Gogledd Cymru
North Wales
Medical School

Dyddiad Cau: 3 Mawrth, 2025

376 Traethawd BI.10-13

I ddathlu agoriad Ysgol Feddygol Gogledd Cymru ym mis Medi 2024, mae Eisteddfod yr Urdd yn cydweithio gyda'r ysgol i lansio cystadleuaeth i ddisgyblion blwyddyn 10-13.

Dyma gystadleuaeth i ysgogi diddordeb mewn gyrfaoedd meddygol ymysg disgyblion Cymru, y dasg yw:

Ysgrifennu traethawd hyd at fil o eiriau o hyd, yn ymdrin ag unrhyw ddatblygiad meddygol diweddar.

Gellir ddefnyddio cyfeiriadau yn y traethawd os yw'r ymgeisydd yn dymuno. Os yw'r ymgeisydd yn penderfynu cyfeirio at ymchwil arall, ni fydd y cyfeiriadau yn cael eu cynnwys yn y 1000 gair.

Rheolau a Manylion Cystadleuaeth ysgrifennu traethawd Ysgol Feddygol Gogledd Cymru

- 1 Ysgrifennu traethawd hyd at fil o eiriau o hyd, yn ymdrin ag unrhyw ddatblygiad meddygol diweddar.
- 2 Bydd yr enillydd yn derbyn Tlws Ysgol Feddygaeth Gogledd Cymru.
- 3 Gellir ddefnyddio cyfeiriadau yn rhan o'r traethawd, ac ni fydd y cyfeiriadau yn cael eu cynnwys yn rhan o'r 1000 gair.

Cyfansoddi: Drama

Dyddiad Cau: 3 Mawrth, 2025

377 Cyfansoddi Sgript Wreiddiol BI.6 ac iau

Dŵr

Beirniad: I'w gadarnhau

Dim hwy na 2 munud

378 Cyfansoddi Sgript Wreiddiol BI.7, 8 a 9

Cyfrinach y Cwm

Beirniad: I'w gadarnhau

Dim hwy na 4 munud

379 Cyfansoddi Sgript Wreiddiol BI.10 a dan 19 oed

Cyfansoddi Drama

Beirniad: Manon Eames

380 Y Fedal Ddrama BI.10 a dan 25 oed

Agored

Cyfansoddi drama neu fonolog addas i'w pherfformio ar unrhyw gyfrwng, ar gyfer dim mwy na dau actor.

Hyd - dim hwy na 15 munud.

Beirniaid: Alun Saunders a Heiddwen Tomos

Gwobr: Medal Ddrama'r Eisteddfod

Bydd cyfle i enillydd y Fedal Ddrama dreulio amser yng nghwmni'r Theatr Genedlaethol a derbyn hyfforddiant pellach gyda'r BBC.

Rheolau a Manylion Cystadlaeth Cyfansoddi: Drama

- 1 Mae'r Rheolau Cyffredinol ym mlaen y Rhestr Testunau hefyd yn berthnasol i'r adran hon.
- 2 Mae'r Rheolau Cystadlaethau Cyfansoddi a Chreu hefyd yn berthnasol i'r adran hon.

RHEOLAU CYSTADLAETHAU CYFANSODDI A CHREU

- 1 Mae'r Rheolau Cyffredinol ym mlaen y Rhestr Testunau hefyd yn berthnasol i'r adran hon.
- 2 Mae holl gynnyrch cystadlaethau llenyddol a chyfansoddi Eisteddfod yr Urdd yn cael eu beirniadu ar lefel genedlaethol, ar wahân i gystadlaethau Celf, Dylunio a Thechnoleg
- 3 Oni nodir yn wahanol, gwaith ar gyfer unigolion yw'r cystadlaethau.
- 4 Rhaid uwchlwytho holl gynnyrch yr adran hon i'r [Porth](#), ar wahan i gystadlaethau Celf, Dylunio a Thechnoleg wrth gofrestru erbyn [3ydd Mawrth, 2025](#).
- 5 Bydd gan yr Urdd hawl i gyhoeddi pob un neu rai o'r cyfansoddiadau cerddorol a llenyddol a ddyfernir yn fuddugol a'u defnyddio at ddibenion yr Urdd yn y dyfodol, a hynny heb geisio caniatâd yr awduron na thalu unrhyw freindal na thaliad arall.
- 6 Caniateir ennill y Gadair, y Goron, y Fedal Ddrama, Medal y Dysgwyr, Y Fedal Gyfansoddi hyd at deirgwaith.
- 7 Rhaid i'r gwaith a gyflwynir fod yn waith gwreiddiol yr awdur/ cyfansoddwr, sydd heb ei gyhoeddi o'r blaen mewn unrhyw ffordd naill ai'n gyfan neu'n rhannol.
- 8 Mae'r Urdd yn cadw'r hawl i olygu unrhyw waith sydd yn cael ei farnu yn addas i'w gyhoeddi yn y Cyfansoddiadau.
- 9 Ni chaniateir i gystadleuwyr ymgeisio fwy nag unwaith ymhob cystadleuaeth o fewn yr adran.

Cystadlaethau T

Dyddiad Cau: 3 Mawrth, 2025

381	Anifail Anwes Talentog	Fideo dim hwy na 2 funud.
382	Creu Fideo Cerddoriaeth	Fideo rhwng 1 munud a hyd cân Gymraeg gyfan.
383	Gornest y Gacen	Ffotograff o'r gacen orffenedig.
384	Gwyddoniaeth Gwallgof	Fideo dim hwy na 2 funud o arbrawf gwyddonol.
385	Fideo TikTok	Fideo dim hwy na 30 eiliad.
386	Sgil Chwaraeon	Fideo dim hwy na 2 funud yn arddangos sgil o unrhyw chwaraeon.
387	Creu Bwgan Brain	Ffotograff o'r Bwgan Brain gorffenedig.
388	Paentio Wyneb	Ffotograff o'r wyneb wedi ei baentio.
389	Sgen ti dalent?	Fideo dim hwy na 2 funud yn arddangos dy dalent.
390	Llun llonydd o'r Traeth	Ffotograff o gystadleuwyr yn rhewi i gyfleu eu bod ar y traeth.
391	Llun o Idiom Byw	Ffotograff o gystadleuwyr yn cyfleu unrhyw idiom Gymraeg.
392	Llun ohonot ti fel Mr Urdd	Ffotograff o gystadleuydd fel Mr Urdd.

Rhestr Tlysau a Gwobrau

Parti Bl.6 ac iau (Adran)	Tlws yn rhoddedig gan Adran yr Urdd Pontarddulais
Côr Bl.6 ac iau (Adran)	Tlws yn rhoddedig gan Gwmni Ailgylchu, LAS Llambed
Parti Unsain Bl.6 ac iau (YC) (Ysgolion â hyd at 50 o blant)	Tlws yn rhoddedig gan Ysgol Gynradd Gymraeg Gwaun Cae Gurwen
Côr Bl.6 ac iau (YC) (Ysgolion â hyd at 150 o blant rhwng 4-11oed)	Yn rhoddedig gan Janet Thomas er cof am ei rhieni, Tom a Dilys Clement
Côr Bl.6 ac iau (YC) (Ysgolion â dros 150 o blant rhwng 4-11oed)	Tlws yn rhoddedig gan Tomos, Mari, Ffion a Catrin er cof am Yvonne a Ceri Edmund, Clydach
Cor Bl ac iau (D) (20 - 40 mewn nifer)	Tlws yn rhoddedig gan Ysgol Gynradd Gymraeg Gwaun Cae Gurwen
Ensemble Lleisiol Bl.6 ac iau (YC/Adran)	Yn rhoddedig gan D. Huw Rees er cof am ei fam a'i fodryb, Glenda ac Ann Rees
Unawd Merched Bl.10 a dan 19 oed	Tlws yn rhoddedig gan Fflur Wyn a'r teulu
Parti Merched Bl.7, 8 a 9	Tlws yn rhoddedig gan Ferched y Wawr, Cangen y Gwter Fawr
Parti Bechgyn Bl.7, 8 a 9	Tlws yn rhoddedig gan y diweddar Trefor Sutton, Twickenham er cof am ei wraig Anne
Côr S.A. Bl.7, 8 a 9	Yn rhoddedig gan Gapel Hope-Siloh, Pontarddulais
Côr S.A. Bl.13 ac iau	Rhoddedig gan Cylch Cinio Glannau Llchwyr
Côr T.B. Bl.13 ac iau	Tlws yn rhoddedig gan Coleg Llanymddyfri
Côr S.A.T.B. Bl.13 ac iau	Tlws yn rhoddedig gan Capel Hermon, Brynmanan
Côr Merched S.S.A. 14-25 oed (Aelwyd)	Yn rhoddedig gan Gôr Merched Lleisiau Lliw o ardal Pontarddulais
Côr T.T.B.14-25 oed (Aelwyd)	Yn rhoddedig gan Gôr Meibion Pontarddulais
Côr S.A.T.B. 14-25 oed (Aelwyd)	Tlws i gofio'n annwyl am Maldwyn ag Enid Parry gan y teulu
Côr S.A.T.B 14-25 oed (Aelwyd)	Yn rhoddedig gan Gôr Glandulais o ardal Pontarddulais
Unawd Llinynnol (ac eithrio'r gitâr) Bl.6 ac iau	Ffion Spooner
Unawd Chwythbrennau Bl.6 ac iau	Tlws yn rhoddedig gan Iwan Evans, Caerfyrddin
Unawd Chwythbrennau Bl.7, 8 a 9	Tlws yn rhoddedig gan John Phillips, Caerdydd
Unawd Pres Bl.7, 8 a 9	Tlws yn rhoddedig gan John Phillips, Caerdydd
Unawd Telyn Bl.10 a dan 19 oed	Penuel Newydd Casllwchwr
Unawd Chwythbrennau Bl.10 a dan 19 oed	Tlws yn rhoddedig gan John Phillips, Caerdydd
Unawd Pres Bl.10 a dan 19 oed	Tlws yn rhoddedig gan John Phillips, Caerdydd
Unawd Piano Bl.10 a dan 19 oed	Tlws yn rhoddedig gan y teulu i gofio'n annwyl am Mrs Rhonwen Thomas, Heol Brynmanan

Deuawd Offerynnol Bl.13 ac iau	Noddwyd y tlws hwn gan y teulu Rolles, Abertawe
Ensemble Offerynnol Bl.10 a dan 19 oed	Tlws yn rhoddedig gan Rhian a Cadi Hutchings o'r Alltwn, Pontardawe
Band/Artist Unigol Bl.7-13	Tlws yn rhoddedig gan Lisa Pedrick
Unawd Cerdd Dant Bl.2 ac iau	Tlws rhoddedig gan Undeb Cymdeithasau Capeli Brynaman
Parti Cerdd Dant (Unsain) Bl.6 ac iau (YC)	Tlws Coffa Tonwen Adam
Parti Cerdd Dant (Unsain) Bl.6 ac iau (D)	Tlws yn rhoddedig gan Ysgol Gynradd Plascrug er cof am Mrs Velvor Raw-Rees
Côr Cerdd Dant Bl.6 ac iau (YC/Adran)	Tlws yn rhoddedig gan Ysgol y Dderwen
Deuawd Cerdd Dant Bl.7, 8 a 9	Rhoddedig gan Bethan Mair a Sioned Evans er cof am eu mam, Dorothy Hughes
Parti Cerdd Dant Bl.7, 8 a 9	Tlws yn rhoddedig er cof am Bethan Lloyd Roberts, Cerrigydrudion
Côr Cerdd Dant Bl.13 ac iau	Tlws yn rhoddedig gan Gymdeithas Cyfreithwyr Abertawe a'r Cylch
Parti Cerdd Dant 14-25 oed (Aelwyd)	Tlws yn rhoddedig gan Glwb Cinio Merched Caerfyrddin
Dawns Werin Bl.4 ac iau	Tlws Coffa Eleri Wyn Jones
Dawns Werin Bl.6 ac iau (Ysgolion dros 100 o blant rhwng 4-11oed ac Adrannau)	Tlws er cof am Derfel Gruffydd a Thlws Cylch Dawns Cwm Rhymini (dawnsio trwy'r Cwm)
Dawns Stepio Grŵp Bl.6 ac iau	Tlws er cof am Nerys Thomas, cyn athrawes Ysgol Bro Gwydir, Llanr-wst ac Ysgol y Bannau
Dawns Werin Bl.7, 8 a 9	Tlws i gofio'n annwyl am Siaron Lowis Bonds, Tachwedd 11 1967 - Medi 9 1994. 'Y wên na phyla amser, Y fflam na ddiffydd byth'
Dawns Werin Bl.10 a dan 19 oed	Tlws yn rhoddedig gan Gwmni Dawns Werin Caerdydd
Dawns Werin Bl.9 a dan 25 oed (Aelwydydd / Uwch Adrannau)	Tlws yn rhoddedig gan Bwyllgor Rhanbarth Meirionnydd er cof am Iolo ab Eurfyl
Dawns Werin Unigol Merched Bl.9 ac iau	Tlws gan Buddug Llwyd er cof am Iolo ab Eurfyl
Dawns Werin Unigol Bechgyn Bl.9 ac iau	Tlws er cof am Glyn T Jones yn rhoddedig gan Lona Jones
Dawns Stepio Grŵp dan 25 oed	Tlws er cof am Glyn T Jones yn rhoddedig gan Lona Jones
Dawns Greadigol Bl.6 ac iau (YC/ Adran)	Tlws er cof am Sue Phillips
Llefaru Unigol Bl.3 a 4	Rhoddedig gan Euros a Lisa (Lewis) Jones, Brynaman
Llefaru Unigol Bl.5 a 6	Tlws er cof am Wncl Eirwyn, Beilieglesion, Cwmwysg gan ei nihoedd
Grŵp Llefaru Bl.9 ac iau (Adran)	Tlws yn rhoddedig gan Gôr Llefaru Merched Tawe
Llefaru Unigol 19-25 oed	Er cof am Nan a Lewis Jenkins, Ynysmeudwy, Cwmtawe
Grŵp Llefaru dan 25 oed (Aelwydydd)	Er cof am Rachel Howell Thomas a dechreus ei gyrfa yn Eglwys Annibynnol yr Alltwn
Grŵp Llefaru Bl.10 a dan 19 oed (D)	Rhoddedig gan Sarah Hopkin - fu'n athrawes Gymraeg yn Ysgol Glan Afan, Port Talbot am 35 mlynedd

Tîm Siarad Cyhoeddus Bl.10 a dan 19 oed	Tlws er cof am Oscar Jones - Jones and Whitehead
Cân actol Bl 6 ac iau (YC/Adran) ysgolion a hyd at 100 o blant rhwng 4 - 11 oed)	Tlws Coffa John Morris
Perfformio Golygfa (2-4 mewn nifer) Bl. 7, 8 a 9	Tlws Coffa Rhian Heulyn Criddle
Perfformio Golygfa (2-4 mewn nifer) Bl. 10 a dan 19 oed	Tlws rhoddedig gan Gwmni Drama'r Gwter Fawr (Brynaman)
Perfformiad o Gan Sioe Gerdd Bl.10 a dan 19 oed	Tlws er cof annwyl iawn am Rhys Rubery, Ysgol Llanhari. Mae'r sêr yn gwenu'n fwy disglair
Perfformio Golygfa Bl. 6 ac iau (D)	Tlws er cof am Angela Owen
Y Fedal Gyfansoddi dan 25 oed	Corau Lleol (Dan ofal pwyllgor cerdd lleol)
Barddoniaeth Bl.5 a 6	Tlws er cof am Wyn Owens, gan Gymdeithas Wil Bryan, Yr Wyddgrug
Y Gadair Bl.10 a dan 25 oed	Soar Maes yr haf
Rhyddiaith Bl.5 a 6	Tlws er cof am Mali Williams gan y teulu
Rhyddiaith dan 19 oed (Erthygl olygyddol)	Tlws yn rhoddedig gan Fflur Dafydd
Y Goron Bl.10 a dan 25 oed	Ysgolion Cynradd Rhanbarth Gorllewin Morganwg
Medal y Dysgwyr Bl.10 a dan 19 oed	Rhoddedig gan Dysgu Cymraeg Ardal Bae Abertawe
Medal Bobi Jones 19-25 oed	Rhoddedig gan Ty'r Gwrhyd - Canolfan Gymraeg Cwm Tawe
Ysgoloriaeth Geraint George	Rhoddedig gan Parc Cenedlaethol Eryri a'r Urdd
Newyddiaduraeth 16-21 oed	Rhoddedig gan Prifysgol Caerdydd ac S4C
Y Fedal Ddrama Bl.10 a dan 25 oed	Cyflwynir gan Gymdeithas Drama Gymraeg Abertawe

Cystadlaethau nad ydynt yn cael eu cynnal yn yr Eisteddfodau Cylch a Rhanbarth.

Nid yw'r cystadlaethau isod yn cael eu cynnal yn yr Eisteddfodau Cylch a Rhanbarth.
Dyddiad cau cofrestru'r cystadlaethau isod yw 3ydd Mawrth, 2025.

54 Grŵp Cerddoriaeth Greadigol Ysgolion/Unedau ag Anghenion Dysgu Ychwanegol (Difrifol a Chymedrol)

Cynhelir rhagwrandawliadau yn y Rhanbarth yn ystod mis Mawrth, 2025.

73 Cerddorfa/Band dan 19 oed

74 Band/Artist Unigol Bl.6 ac iau

75 Band/Artist Unigol Bl.7-13

117 Grŵp Dawns Creadigol Ysgolion/Unedau ag Anghenion Dysgu Ychwanegol (Difrifol a Chymedrol)

146 Tîm Siarad Cyhoeddus Bl.10 a dan 19 oed (YU)

Cynhelir rowndiau ar gyfer Siarad Cyhoeddus ymlaen llaw.

147 Tîm Siarad Cyhoeddus 14-25 oed (Ae)

Cynhelir rowndiau ar gyfer Siarad Cyhoeddus ymlaen llaw.

158 Detholiad o Ddrama Gerdd Bl.7 a dan 25 oed

159 Stand-yp 14-25oed

Cystadlaethau oedran hŷn sy'n mynd yn syth i'r Genedlaethol yn 2025

Dyddiad cau cofrestru'r cystadlaethau isod yw 3ydd Mawrth, 2025.

21 Unawd 19-25 oed

33 Ensemble Lleisiol 19-25 oed (Ae) (Digyfeiliant)

34 Côr S.S.A 14-25 oed (Ae)

35 Côr T.T.B 14-25 oed (Ae)

36 Côr S.A.T.B. 14-25 oed (Ae)

Dim hwy na 40 mewn nifer

37 Côr S.A.T.B 14-25 oed (Ae)

Dim dros 40 mewn nifer

41 Cyflwyno Alaw Werin unigol 19-25 oed

72 Unawd Offerynnol 19-25 oed

89 Grŵp Cerdd Dant 19-25 oed

90 Unawd Cerdd Dant 19-25 oed

91 Deuawd Cerdd Dant 19-25 oed

95 Parti Cerdd Dant 14-25 oed (Ae)

108 Dawns Werin Bl.9 a dan 25 oed (Ae/UAd)

111 Dawns Werin Mewn Arddull Draddodiadol i Ferched Bl.10 ac o dan 25 oed

112 Dawns Werin Mewn Arddull Draddodiadol i Fechgyn Bl.10 a dan 25 oed

113 Dawns Stepio Grŵp dan 25 oed

114 Dawns Stepio Bl.7 a dan 25 oed

136 Llefaru Unigol 19-25 oed

137 Grŵp Llefaru dan 25 oed (Ae)

161 Monolog 19-25 oed

163 Perfformiad o Gân Sioe Gerdd 19-25 oed

164 Ensemble o Gân Sioe Gerdd Bl.10 a dan 25 oed

GWOBRAU'R URDD A CHOLEG BREHINOL CERDD A DRAMA CYMRU



Mae Urdd Gobaith Cymru a Choleg Brenhinol Cerdd a Drama Cymru (CBCDC) yn falch o gyhoeddi enwau chwe gwobr newydd sbon i gystadleuwyr sy'n serennu ar lwyfan Eisteddfod yr Urdd eleni, gyda chefnogaeth rhai o dalentau mwyaf Cymru.

Bydd y gwobrau newydd yn cynnwys sesiynau mentora i chwe unigolyn 19-25 oed gyda Syr Bryn Terfel, yr actor Matthew Rhys, y ddawnsraig broffesiynol Amy Dowden, y feiolinydd Rakhi Singh, yr enillydd BAFTA Callum Scott Howells ac un o reolwyr digwyddiadau fwyaf profiadol Cymru, Sarah Hemsley-Cole.

Mae enwau'r gwobrau newydd fel a ganlyn:

- Gwobr Syr Bryn Terfel (lleisiol)
- Gwobr Amy Dowden (dawns)
- Gwobr Callum Scott Howells (sioe gerdd)
- Gwobr Matthew Rhys (theatr)
- Gwobr Rakhi Singh (offerynnol)
- Gwobr Sarah Hemsley-Cole (cefn llwyfan)

Daw'r datblygiad yma yn sgil llwyddiant partneriaeth newydd yr Urdd a CBCDC yn 2024, er mwyn cynnig profiadau amhrisiadwy i chwech o gystadleuwyr Eisteddfod yr Urdd - o ddisbarthiadau meistr yn eu disgyblaethau perthnasol, i gyfleoedd i berfformio ar lwyfan rhyngwladol. Bydd y gwobrau newydd hefyd yn cynnwys cefnogaeth ariannol tuag at hyfforddiant pellach.

Cystadlaethau i gofrestru

21 Unawd 19-25 oed

41 Cyflwyno Alaw Werin unigol 19-25 oed

72 Unawd Offerynnol 19-25 oed

90 Unawd Cerdd Dant 19-25 oed

111 Dawns Werin Mewn Arddull Draddodiadol i Ferched BI.10 ac o dan 25 oed

112 Dawns Werin Mewn Arddull Draddodiadol i Fechgyn BI.10 a dan 25 oed

393 Dawns unigol 19-25 oed mewn unrhyw arddull ac eithrio Dawnsio Gwerin.

394 Portffolio Cefn Llwyfan 19-25 oed

136 Llefaru Unigol 19-25 oed

161 Monolog 19-25 oed

163 Perfformiad o Gân Sioe Gerdd 19-25 oed



urdd.cymru/eisteddfod

 Eisteddfod yr Urdd

 eisteddfodurdd

 @eisteddfodurdd

 @eisteddfod